DEMİR ADAM

SAYI: 7
1200 TL
Kdv dahil

IRON MAN
MARVEL COMICS GROUP
APPROVED BY THE COMICS CODE AUTHORITY
30¢
93
DEC
02454
IRON MAN
YOU LOSE, KRAKEN!
NOT THIS TIME, SHELL-HEAD! IF YOU DEFEAT ME--
--MY MEN WILL KILL YOUR FRIENDS!
I'M NOT THE LOSER, IRON MAN-- YOU ARE!

Olağanüstü bir mucit olan milyoner sanayici TONY STARK kendisine güneş enerjisiyle çalışan demir bir zırh yaptı ve dünyanın en büyük savaşan insan silahı haline geldi: DEMİR ADAM

Stan Lee PRESENTS: THE INVINCIBLE IRON MAN™

GERRY CONWAY WRITER/ EDITOR * HERB TRIMPE ARTIST/ PLOTTER * JACK ABEL INKER/ COMPADRE * JOE ROSEN, LETTERER JANICE COHEN, COLORIST

Demir Adam No:93 Copyright © 1976 by MARVEL COMICS GROUP, Marvel Entertainment Group, INC. Copyright © 1989. Bu dizinin Türkiye'de ve Türkçe konuşulan ülkelerde kitap ve dergi olarak yayın hakkı Alfa Yayıncılık Ltd Şti'ne verilmiştir.

BÖYLE BİR FIRSATI DEĞERLENDİRDİĞİM, YENİ BİR UZAY-KURTARIŞ ALETİNİ DENEDİĞİM İÇİN..
BELKİ HAKLILAR BELKİ DE TONY STARK DELİDİR- AMA BAŞKASINDAN BENİM İÇİN BU RİSKE GİRMESİNİ İSTEYEMEM..
.. BANA DELİ DİYEN BİR SÜRÜ İNSAN VAR..
..ÖZELLİKLE DE BU BİR ÖLÜM-KALIM MESELESİ OLDUĞUNDA!
BİN MİL AŞAĞIDA, STARK ENTERNASYONELİNİN LONG ISLAND'DAKİ KOMPLEKSİNİN ÜZERİNDEKİ RADAR ODASINDA...
NASIL GÖRÜNÜYOR OĞLUM? PLANA GÖRE DEMİR ADAM ATMOSFERE ÇARPIYOR OLMALI..
..ŞİMDİ.
BU SİZİN İDDİANIZ MR. KLEIN..
KUZEY ATLANTİK ÜZERİNDEN GELEN BİR SİNYAL ALIYORUM...
".. VE GÖRÜNÜŞE GÖRE YAVAŞÇA ALÇALIYOR GİBİ..
YANA SAPTIRICI ALET ÇALIŞIYOR.. ÖYLEYSE ANTONY STARK ADLI DAHİ BİR PUAN DAHA ALDI..
ABE'YE GÖRE RAKİPLERİMDEN BİRİ BUNUN DİZAYNINI ÇALDIĞIMI İDDİA EDİYORMUŞ!..(*)
İNDİKTEN SONRA ANLAYACAĞIZ...
FIRINCI KARTAL 1 DEN ÜSSE - FIRINCI KARTAL 1 DEN ÜSSE.. GÖRÜNTÜ TEMASI KURDUM.. VE İYİ GÖRÜNÜYOR..
30° DOĞU BOYLAMI, 60° KUZEY ENLEMİNE DOĞRU İLERLİYOR SANIRIM!
USAF

CHOOM!
AMAN TANRIM! BIRSEYLER OLUYOR..
DEMIR ADAM KONTROLÜNÜ KAYBEDIYOR - YANA-SAPTIRICI BOZULMUŞ OLMALI!
DÖNÜYOR ÜS, SANIRIM ONUN İÇİN BIRSEYLER YAPMALIYIZ-
BAWHOOM!
..AMA ARTIK KIMSENIN YAPACAK BIR ŞEYI KALMAMIŞTIR..
BIR KAÇ SANIYE İÇIN DALGALAR SAKINLEŞTI VE SONRA PILOT'UN SESI YENIDEN DUYULDU. ALÇAK VE TITREK BIR SESLE..
DEMIR ADAM GITTI, ÜS.
GÖKYÜZÜNDE PATLAYARAK YOK OLDU...
YO!
YEMIN EDIYORUM BUNUN IÇIN STARK'IN ÇARMIHA GERILDIĞINI GÖRECEĞIM.. BUGÜN BURADA OLMALIYDI.. ...IŞ TOPLANTISI OLSUN YADA OLMASIN. ..LANET OLASI BU ŞEYI O YARATTI.. O!
O NE YAPABILIRDI ALBAY?
DEMIR ADAM SAVUNMASIZ.. VE ONUN ORAYA GÖNDERILMESINDEN BELKI HEPIMIZ SUÇLUYUZ..
FIRINCI KARTAL 1 BILGI ISTIYOR EFENDIM!
ONA NE SÖYLIYEYIM?

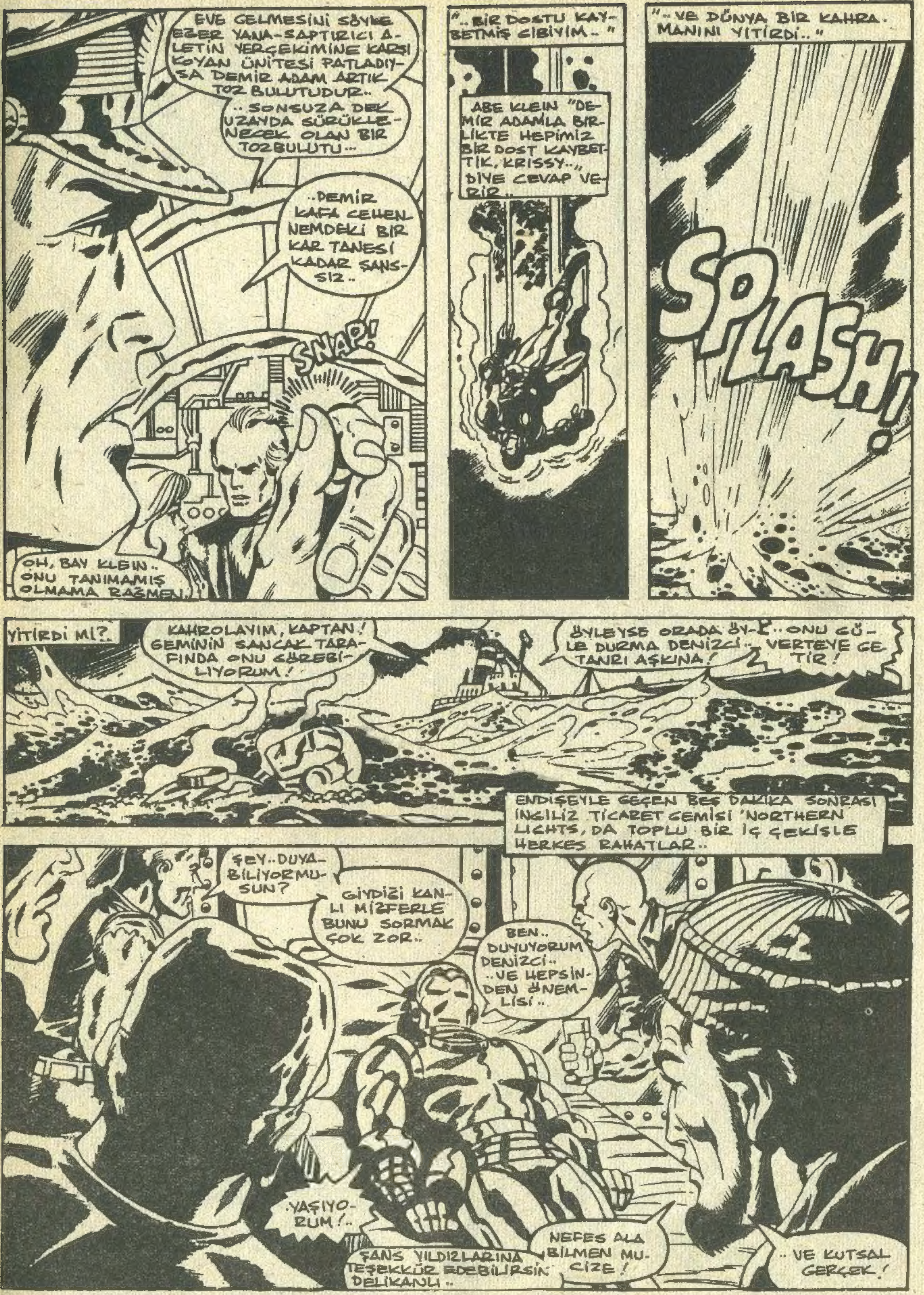
EVE GELMESİNİ SÖYKE EZER YANA-SAPTIRICI ALETİN YERÇEKİMİNE KARŞI KOYAN ÜNİTESİ PATLADIYSA DEMİR ADAM ARTIK TOZ BULUTUDUR..
..SONSUZA DEK UZAYDA SÜRÜKLENECEK OLAN BİR TOZBULUTU...
..DEMİR KAFA CEHENNEMDEKİ BİR KAR TANESİ KADAR ŞANSSIZ..
SNAP!
OH, BAY KLEIN.. ONU TANIMAMIŞ OLMAMA RAĞMEN..
"..BİR DOSTU KAYBETMİŞ GİBİYİM.."
ABE KLEIN "DEMİR ADAMLA BİRLİKTE HEPİMİZ BİR DOST KAYBETTİK, KRISSY..", DİYE CEVAP VERİR..
"..VE DÜNYA BİR KAHRAMANINI YİTİRDİ.."
SPLASH!
YİTİRDİ Mİ?..
KAHROLAYIM, KAPTAN! GEMİNİN SANCAK TARAFINDA ONU GÖREBİLİYORUM!
ÖYLEYSE ORADA ÖYLE DURMA DENİZCİ.. TANRI AŞKINA!
..ONU GÜVERTEYE GETİR!
ENDİŞEYLE GEÇEN BEŞ DAKİKA SONRASI İNGİLİZ TİCARET GEMİSİ 'NORTHERN LIGHTS, DA TOPLU BİR İÇ ÇEKİŞLE HERKES RAHATLAR..
ŞEY..DUYABİLİYORMUSUN?
GİYDİĞİ KANLI MİĞFERLE BUNU SORMAK ÇOK ZOR..
BEN.. DUYUYORUM DENİZCİ..
..VE HEPSİNDEN ÖNEMLİSİ..
.YAŞIYORUM!..
ŞANS YILDIZLARINA TEŞEKKÜR EDEBİLİRSİN DELİKANLI..
NEFES ALABİLMEN MUCİZE!
..VE KUTSAL GERÇEK!

SABAH: MANHATTAN'IN DOĞU YAKASINDAKİ UFAK BİR DAİRE, VE UYKUDAN UYANDIRAN BİR TELEFON..
RING
BEN KLEIN!
NE?
NE?
AÇIK KONUŞABİLİR MİSİN KRISSY? HAT ÇOK BOZUK VE BEN...
KRISSY NASIL OLUR BİLMİYORUM AMA.. TONY'Yİ BUL VE HABERLERİ SÖYLE..
DELİRECEĞİM İHTİYAR DEMİR KAFA HAYATTA..
..HAYATTA!
VE ...
BAK KRISSY, STARK'IN YÖNETİCİ SEKRETERİ OLABİLİRSİN.. VE BEN DE ÜST DÜZEY ÜRETİM DENETÇİSİ OLABİLİRİM..
..AMA O BİZİMLE DEĞİL DEMİR ADAMLA BULUŞMALIYDI..
BİLİYORUM BAY KLEIN.. AMA SİZE SÖYLEDİM..
"..BAY STARK YOKOLDU.. ONU HİÇBİR YERDE BULAMADIM(*) NE NEW YORK'TAKİ YERİNDE, NE DİĞER ŞUBELERİNDE..
"..PENTAGON'DA BİLE YOK. KAYBOLDU.. SANIRIM, YALNIZCA BİZİZ.."
YO, BAYAN LONGFELLOW.. YALNIZCA SİZ DEĞİL.. EĞER (BİZİM GİBİ) LONDRA'YA BAKABİLSEYDİNİZ..
(*) STARK DEMİR ADAMKEN NASIL BULABİLİRDİ?
..İNTİKAMCIYA OLAN İLGİNİZİN PAYLAŞILDIĞINI GÖRÜRDÜNÜZ..
EN AZINDAN ESRARENGİZ BİR YABANCI TARAFINDAN..
EVET.. VAKİT GELDİ!
THE TIMES
IRON MAN SAFE ABOARD TANKER BOUND FOR LONDON
DUE IN TWO DAYS
MARITIME INVESTIGAT
DISAPPEARANCE OF FO
SHIPS IN AS MANY WE
YARIN SABAH DARBEYİ İNDİRECEĞİZ..
..VE KİMSE BİZE KARŞI GELEMİYECEK!

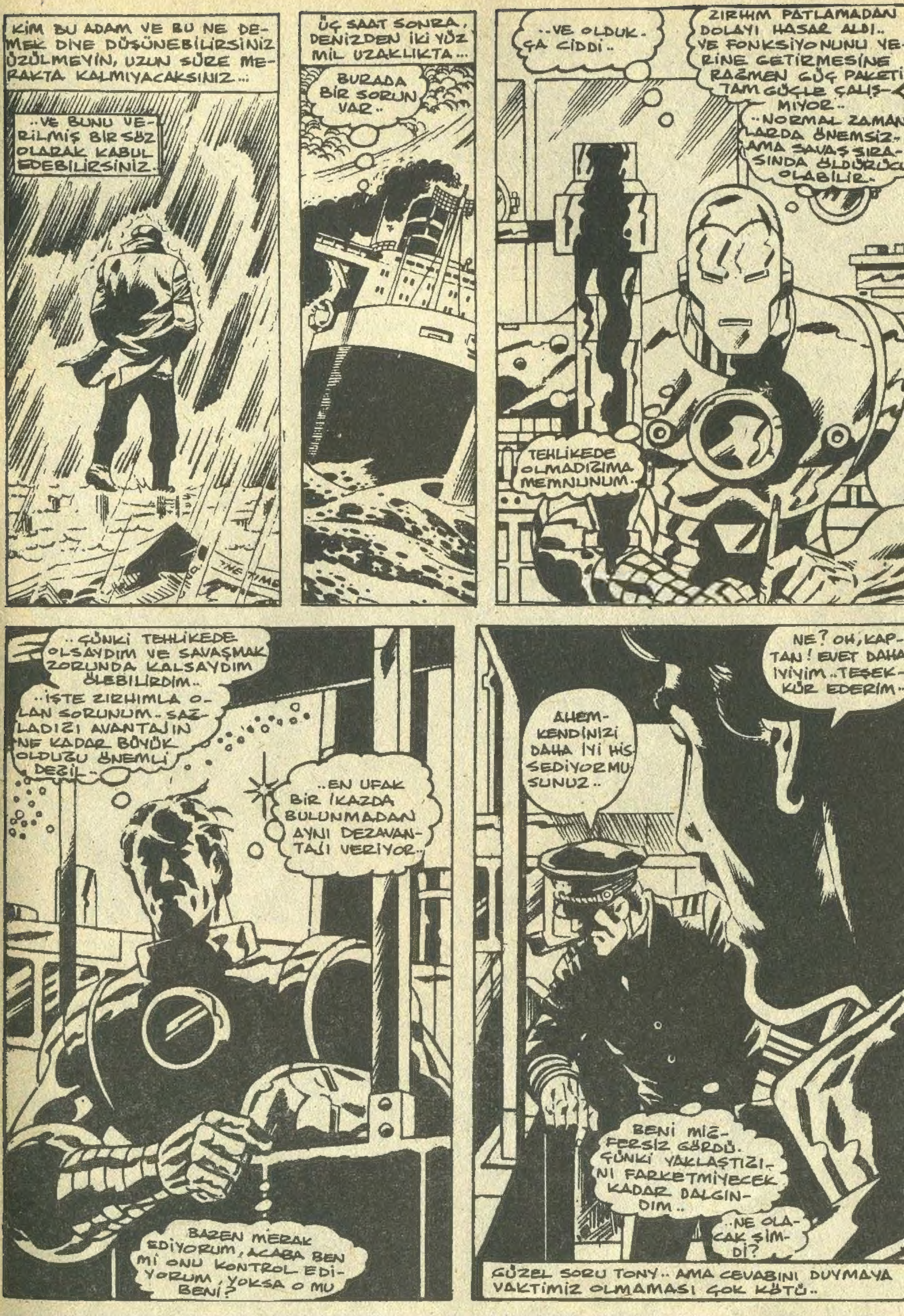
KİM BU ADAM VE BU NE DEMEK DİYE DÜŞÜNEBİLİRSİNİZ ÜZÜLMEYİN, UZUN SÜRE MERAKTA KALMIYACAKSINIZ...
..VE BUNU VERİLMİŞ BİR SÖZ OLARAK KABUL EDEBİLİRSİNİZ.
ÜÇ SAAT SONRA, DENİZDEN İKİ YÜZ MİL UZAKLIKTA...
BURADA BİR SORUN VAR..
..VE OLDUKÇA CİDDİ..
ZIRHIM PATLAMADAN DOLAYI HASAR ALDI.. VE FONKSİYONUNU YERİNE GETİRMESİNE RAZMEN GÜÇ PAKETİ TAM GÜÇLE ÇALIŞMIYOR..
..NORMAL ZAMANLARDA ÖNEMSİZ.. AMA SAVAŞ SIRASINDA ÖLDÜRÜCÜ OLABİLİR.
TEHLİKEDE OLMADIZIMA MEMNUNUM..
..ÇÜNKİ TEHLİKEDE OLSAYDIM VE SAVAŞMAK ZORUNDA KALSAYDIM ÖLEBİLİRDİM..
..İŞTE ZIRHIMLA OLAN SORUNUM.. SAZLADIZI AVANTAJIN NE KADAR BÜYÜK OLDUZU ÖNEMLİ DEZİL..
..EN UFAK BİR İKAZDA BULUNMADAN AYNI DEZAVANTAJI VERİYOR..
BAZEN MERAK EDİYORUM, ACABA BEN Mİ ONU KONTROL EDİYORUM, YOKSA O MU BENİ?
AHEM- KENDİNİZİ DAHA İYİ HİSSEDİYORMUSUNUZ..
NE? OH, KAPTAN! EVET DAHA İYİYİM.. TEŞEKKÜR EDERİM..
BENİ MİZFERSİZ GÖRDÜ. ÇÜNKİ YAKLAŞTIZINI FARKETMİYECEK KADAR DALGINDIM..
..NE OLACAK ŞİMDİ?
GÜZEL SORU TONY.. AMA CEVABINI DUYMAYA VAKTİMİZ OLMAMASI ÇOK KÖTÜ..

GÜNKİ BİRKAÇ SAAT SONRA ŞAFAK SÖKERKEN LONDRA'NIN HEATHROW HAVAALANINDAN SERÜVENİMİZE DEVAM EDECEĞİZ
DEMİR ADAM'IN GEMİSİ ÖZLEYE KADAR GELMEYECEK...
..BUNUN İÇİN BİR OTELE GİDİP BAVULLARIMIZI AÇABİLİRİZ..
TABİİ BAY KLEIN..
..GİDELİM!
VE..
WOW.. İNANAMIYORUM.
BROKLYN'DE BÖYLE OTELLERİ DÜŞLERDİM..
..AMA GERÇEKTEN ONLARDAN BİRİNDE KALMAK İNANILMAZ..
STARK ENTERNASYONELİ'YLE ÇALIŞMANIN FAYDALARINDAN BİRİ..
NEREYE GİDERSEN GİT BİRİNCİ MEVKİDE GİDERSİN..
KAPI ÇALIYOR!
ŞUBEYLE TEMAS KURMAYA VAKİT BULAMAMIŞTIK.. KİM OLABİLİR Kİ?
BAY ABRAHAM KLEIN?
EVET OĞLUM.. SİZİ TANIYOR MUYUM?
SANMIYORUM BAY KLEIN...
..AMA BUNU TANIDIĞINDAN..
EMİNİM!
O ESNADA, DENİZDEN YÜZ MİL UZAKTA SABAH SİSİ KALKMAYA BAŞLARKEN..

..GECE KONUŞMASI DA SONA ERER..
KAPTAN YÜZÜMÜ GÖRDÜ AMA ALDIRMADI.. ONUN İÇİN GER-ÇEKTEN ÖNEM-SİZ..
ONUN İÇİN HİÇ ÖNEMİ YOK..
YÜZ YIL YAŞA-SAMDA ŞU İN-GİLİZLERİ ASLA ANLAYAMIYA-CAĞIM.
"VE DE KUTSAL GERGEZİ." BEN.. EH?
'SİSTEN ÇIKIYOR
..BİR GEMİ? YELKENLİ BİR GEMİ?
PRUVANIN SOL TARAFINDA BİR GEMİ!
EĞER GÜNEŞ GÖZÜMÜ KÖR ETMEDİYSE
BU KANLI GULET!
KAPTAN BİR DENİZCİ DEĞİLİM AMA
ÇOK ESKİ DEĞİL Mİ?
YAKLAŞIK YÜZ YILLIK!
AMA YALNIZ-CA BU KADAR DEĞİL...
BU BİR KORSAN GEMİSİ!
TEPKİYE VAKİT YOK
KİMSE KONUŞMAYA VAKİT BULAMADAN GÜRÜLTÜLÜ VE GÖZ KAMAŞTIRICI ANİ BİR PATLAMA OLUR.
AZİZLER BİZİ KORUSUN!
ATEŞ ALTINDA-YIZ!
BRAAOOOM!!

ESKİ BİR KORSAN GEMİSİ.. MODERN ENERJİ ATIŞI YAPIYOR..
İMKANSIZ.. OLAMAZ..
UNNNHH!
ZAZK!
DEMİR ADAM'I VURDULAR.
O YERE YIKILDIKTAN SONRA.. NE ŞANSIMIZ OLABİLİR Kİ?
YANITLAYACAĞIM, DOSTUM.
..HİÇ ŞANS YOK!
HAHA
HA HA HA
HA HA HA HA
ALTIN İNTİKAMCI'NIN DÜŞÜŞÜYLE ŞAŞIRIP KAFALARI KARIŞAN TAYFALAR KARŞI KOYMAYA ÇALIŞIRLAR.
.. VE BİRKAÇ DAKİKA İÇİNDE..
BRAVO! GEMİYİ, MÜRETTEBATI.. VE ÖDÜLÜ ALDIK..
.. GÜZEL BİR SABAH DEĞİL Mİ? ..EH?
ZIRHIM FONKSİYONLARINI YERİNE GETİREMİYOR! KIMILDIYAMIYORUM!..
Kim..?

İSMİNİ HATIRLIYABİLECEĞİN.. AMA YÜZÜNÜ TANIMADIĞIN BİRİ DOSTUM..
DÜNYAYI SON GÖRDÜĞÜMDEN BU YANA BİRAZ DEĞİŞTİM(*).. BİR AYAĞIMI KAYBETTİM VE BİR EL KAZANDIM..
..VE BİRKAÇ DA YARA İZİ
AMA METODLARIMI DEĞİŞTİRMEME RAĞMEN PLANLARIMI DEĞİŞTİRMEDİM.. İDDİALI ESKİ BİR KELİME YÖNETMEYİ İSTİYORUM YOKSA..
NORVEÇ DENİZ CANAVARI..
..OLAN ADIMI DEĞİŞTİRİRİM!
(*) EVET, DENİZALTILI 27 VE KEDİ 3.Ü OKUYANLARIN BİLDİĞİ BİR İSİM BU..

BÖYLE BİRŞEY OLACAĞINI TAHMİN ETMELİYDİM.. YILLAR ÖNCE VİETNAM'DAKİ KARA MAYINA AYAK BASTIĞIMDAN BERİ ŞANSIM KÖTÜ.(*)
AMA ÜZÜLMEK FAYDASIZ-
* TALES OF SUSPENCE.. 39
YENİDEN İŞ BAŞINA GEÇİP...
..BAŞLAMALIYIM!
WHAM!
BOŞ KAFALI APTAL BİR GILGIN! ONBEŞ KİŞİYE KARŞI?
DÜZELTİYORUM DOSTUM..ONİKİ DEMEK İSTİYORSUN!
ÜÇÜNÜN İŞİ BİTTİ BİLE!
SENİ SUDA ŞİŞMİŞ KURT! KİMSENİN BENİ...
-SENİN GİBİ TEHDİT ETMESİNE İZİN VEREMEM!
OH? PEKALA, ŞİMDİ NE YAPACAKSIN NORVEÇ DENİZ CANAVARI?. BENİ KILICINLA DOĞRIYACAKMISIN?..
ÜZGÜNÜM BENİ ETKİLİYEMEDİN...
YAAAHHH!
KILIÇ ELEKTRİK DÜRTÜSÜNE SAHİP.. EĞER YENİDEN DENERSE DEVRELERİMİ ERİTEBİLİR.
..ONA BU ŞANSI VEREMEM..

EVET! BU DOĞRU DOSTUM!
..ŞİMDİ GERÇEK BİR KAHRAMANIN KAVGASINI GÖRECEĞİZ.. GÖRECEĞİZ, SEN GERİ DÜŞKÜRTEN IŞINLARINLA..
..BENDE JET GÖREVİ YAPAN TAKMA BACAĞIMLA!
SENİ SA SIRTTIM DEĞİL Mİ
SEN ASLA
DENİZ CANAVARI ÇOK KONUŞUYORSUN!
VE BEN ÇOK SIKI ÇALIŞTIM. İŞTE GÜCÜMÜN SONU! BİTTİM!..
ESKİ, PASLANMIŞ BİR MADEN OLARAK HİÇ TE FENA DEĞİLSİN..
..SEN VE BEN İYİ BİR TAKIM OLUŞTURABİLİRİZ
AMA İLK ÖNCE ..DERSİNİ ALMALISIN!
HA!
KZZAK
İSABET ETTİRDİ.. BİR ELEKTRİK ŞOKU DAHA! ..DEVRELERİM DAYANAMIYOR! ELEKTRİK DÜZENLEYECİLERİ TEK TEK KOPUYOR..
ŞUURUMU KAYBEDİYORUM...

VE BIR KAÇ GÜN İÇİNDE ALTIN İNTİKAMCI İKİNCİ KEZ DÜŞER..
SPLASH!
BİNBAŞIM
BU TARAFA DOĞRU GELEN BİR UÇAK! BİR R.A.F. JETİ!
GEMİNİN KAPTANI "NORTHERN LIGHTS"IN RADYO TEMASINI BOZDUĞU İÇİN OLDUĞUNU DÜŞÜNÜYOR...
ÖYLEYSE FAZLA VAKTİMİZ YOK, DEĞİL Mİ?
PLANLADIĞIMIZ GİBİ DEMİR KAFALI APTALI YAKALAMAK HOŞUMA GİTTİ AMA..
..O ÖLDÜ.. O HALDE BURADA BEKLEMEMİZE GEREK YOK..
SİVİLLERİ 'ALBATROSS'UN GÜVERTESİNE GETİRİN ÇOCUKLAR!
VE ACİL BİR DEĞİŞİM İÇİN HAZIRLIK YAPIN!
"..YA DA DENİZİN DİBİNDEKİ PASLI ELBİSELİ DEMİR ADAM'A KATILALIM..."
AMA.
MİĞFERİMDEKİ OKSİJEN DEPOSU SAYESİNDE NEFESİMİ TUTMAK SORUN DEĞİL..
SANIRIM OYNADIĞIM OYUNUN BİTME VAKTİ GELDİ..
BURADA BEKLEYİP NELER OLACAĞINI GÖRECEĞİM..
..VE İNŞALLAH YEDEK-KUVVET KAYNAĞIM TÜKENMEZ

AMBARDAKİLER AŞAĞI İNSİN..
ÇABUK OLUN LANET OLASICILAR!
DEĞİŞİM İÇİN ONBEŞ SANİYEMİZ VAR!
ON SANİYE!!
BEŞ!
DEĞİŞİM BAŞLASIN. ÇABUK!
TAHTA DİREKLER GICIRDAR, SALLANIR. YELKENLERSE SALLANAN DİREKLERİN ETRAFINDA KAPANIR..
PARLAYAN METAL İSKATALAR SUYUN İÇİNDEN GÖRÜŞ ALANINA ÇIKAR..
..VE GEMİ DİREKLERİ TEK TEK AŞAĞI KATLANIR..
BÜKÜLMEZ ÇELİK BÖLMELER; TAHTA GÜVERTELER ÜZERİNE KAPANIR..
..VE BİRKAÇ SANİYE İÇİNDE DEĞİŞİM TAMAMLANIR..
BİR DAKİKA ÖNCEKİ ÜÇ DİREKLİ YELKENLİ GEMİNİN YERİNDE ŞİMDİ BİR DENİZALTI VARDIR..
VE YAVAŞ YAVAŞ DEĞİŞİME UĞRAYAN TEKNE DİBE İNER..

AGANTA, DOSTLAR! EĞER ARAŞTIRMA UÇAĞI KÜÇÜK PARTİMİZİ ÖĞRENDİYSE İSİMİZ ZORLAŞIR..
..VE EĞER PİLOT BOŞ GEMİYİ GÖRÜRSE KORSAN OLDUĞUNU ANLAYACAK!..
BUNUN İÇİN ONU GÖRMEYECEK, DEĞİL Mİ ARKADAŞLAR?
TORPİDO BİR...
ATEŞ!
CHUF
CHOOM
VE....
SON HABERİN BURDAN GELDİĞİNE EMİNMİSİNİZ BAYIM?
BÖLGEYİ İKİ KEZ DOLAŞTIM.
..BURADA BİR ŞEY BULAMADIM EFENDİM..
. BİR MARTI BİLE..
İZNİNİZLE EFENDİM GERİ DÖNÜYORUM..
..VE EVE GELİYORUM.
AMA EĞER R.A.F. PİLOTU BİZİM GÖRDÜKLERİMİZİ GÖRSEYDİ GİTMEK İÇİN BU KADAR ACELE ETMEZDİ..
ŞİMDİ HATIRLADIM.. DENİZDE KAYBOLAN GEMİLERLE İLGİLİ GAZETE HABERLERİ..
DENİZ CANAVARI SORUMLU!..

NİÇİN ONLARI PUSUYA YATIRDIĞINI BİLMİYORUM.. AMA KÂR AMACIYLA OLMADIĞI BELLİ..ÇÜNKİ TAYFALARI UZAKLAŞTIRDIKTAN SONRA GEMİLERİ YOK EDİYOZ...
DENİZ CANAVARI GİBİ BİR ADAMIN YAPTIĞI HERŞEY İÇİN BİR NEDENİ VARDIR VE BU NEDEN HER NEYSE..
..İYİ OLAMAZ.
BİRŞEY KESİN. BİNBAŞI DENİZALTIYLA SAVAŞTIKTAN SONRA BİRAZ UZAĞA GİTTİ..
GAZETELERDEN HATIRLADIĞIM KADARIYLA "SQUID GEMİSİ" DENİLEN BİR ŞEYİ VARDI..
..HİÇBİRŞEY BU BEBEK KADAR GÜZEL OLAMAZ..
BİR NOKTADA ONA HAYRAN OLABİLİRİM.. MÜHENDİSLİK ALANINDA UZMAN..
..AMA UZUN ZAMANDIR BUNDAN GURUR DUYMUYORUM..
EVET BU KAPTAN NEMO VE "SUALTI ŞEHRİ" DEĞİLSE..
BİNBAŞININ YUVASI BURASI OLMALI..
..VE İSTER İSTESİN İSTER İSTEMESİN BUGÜN BİR MİSAFİRİ VAR..

UNNNNHH! KOMİK.. BİR AN BAŞIMIN DÖNDÜĞÜNÜ ZIRHIMIN İÇİNDEKİ VUCUDUMUN.. BACAKLARIMIN GÜÇSÜZLEŞTİĞİNİ HİSSETTİM..
..ZIRHIMDAN OLMALI SON BİR SAAT İÇİNDE TAMAMEN FALDI AMA YÜZDÜĞÜM SÜRE İÇERSİNDE HASAR GÖRMÜŞ OLABİLİR..
NEYSE ŞİMDİ BUNU DÜŞÜNMENİN SIRASI DEĞİL.. DENİZ CANAVARI VE ADAMLARI GEMİYİ BOŞALTIYOR..
..MÜMKÜN OLDUĞUNCA YAKLAŞIP.. HAZIR BULUNMALIYIM..
(İLK İKAZI ALDIN, İNTİKAMCI.. BU AN ÇOK GEÇMEDEN HATIRLAYACAKSIN.
..KORKARIZ Kİ EN AZ İKİ SAYI SONRA..)
DAKİKALAR GEÇER VE DEMİR ADAM İNİŞ ALANINA GİRER.. ZİNCİRLE BİRBİRİNE BAĞLANMIŞ DENİZALTIDAN ÇIKAN TAYFALARI İZLER..
ALTIN MİĞFERİ ARDINDAKİ GÖZLERİ ÖFKEYLE KISILIR... VE SONRA ANİDEN..
HEY DOSTUM!
ÖZEL İSKELEME HOŞ GELDİN! SENİ BURADA GÖRDÜĞÜME HİÇ ŞAŞIRMADIM
..ÖZELLİKLE DE BU KÜÇÜK İHTİMALİ PLANLADIKTAN SONRA!
DENİZ CANAVARI!
HAYDİ BİNBAŞI.. KİMİ KANDIRIYORSUN?
TABİİ SENİ DEĞİL OĞLUM.. SENİN DEĞERLİ "NORTHERN LIGHTS" INA NİYE SALDIRDIĞIMI SANIYORSUN.. KARGOSU İÇİN Mİ?
..SENİN İÇİN.. DEMİR ADAMI İSTEDİM VE ŞİMDİ..
..SENİ ELE GEÇİRDİM!
UH.. DENİZ CANAVARI.. SAYICA FAZLA OLABİLİRSİNİZ..
..AMA İYİ KAVGA EDERİM!
HİÇ ŞÜPHEM YOK İNTİ' AMCI!
AMA GÖRÜYORSUN Kİ HERŞEYİ PLANLADIM VE OYNAMAK İÇİN KENDİ KARTIMI KULLANACAĞIM!
CLICK
WHIRRRR
..YA DA BİR ÇİFT KART DEMELİYİM?

PARLAK METAL BİR KAPI AÇILIR VE ARDINDAN GİZLİ BİR HÜCRE AÇILIR..
ÜZGÜNÜM DEMİR KAFA - TUZAĞA DÜŞTÜK!
BU İĞRENÇ YARATIK BİZİ LONDRA'DA BEKLİYORDU - SAVUNMASIZDI..
OH.. DEMİR ADAM NE YAPACAĞIZ?
YAPMAK MI GÜZEL KIZ? NİYE, DEMİR ADAM BENİM ESİRİM OLMAK İSTEDİKTEN SONRA..
..İKİNİZ DE ÖLECEKSİNİZ!
KRISSY HAKLI...
..ŞİMDİ NE YAPACAĞIM?
GELECEK SAYI: ..KAÇIŞ!
ELLİ KULAÇTA CİNNET

IRON MAN
MARVEL COMICS GROUP
30¢
94
JAN
02454
APPROVED BY THE COMICS CODE AUTHORITY
THE INVINCIBLE
IRON MAN
ALL-OUT ACTION!
FRENZY at FIFTY FATHOMS!
IT'S A BATTLE TO THE DEATH-- BETWEEN THE CUNNING CUTLASS OF KRAKEN AND THE PEERLESS POWER OF-- IRON MAN!

Olağanüstü bir mucit olan milyoner sanayici TONY STARK kendisine güneş enerjisiyle çalışan demir bir zırh yaptı ve dünyanın en büyük savaşan insan silahı haline geldi: DEMİR ADAM

STAN LEE PRESENTS: THE INVINCIBLE IRON MAN

GERRY CONWAY WRITER/EDITOR | HERB TRIMPE ARTIST/PLOTTER | JACK ABEL INKER/GOODFELLOW | JOE ROSEN LETTERER | G. ROUSSOS COLORIST

Demir Adam No:94 Copyright (c) 1976 by MARVEL COMICS GROUP, Marvel Entertainment Group, INC. Copyright (c) 1989. Bu dizinin Türkiye'de ve Türkçe konuşulan ülkelerde kitap ve dergi olarak yayın hakkı Alfa Yayıncılık Ltd Şti'ne verilmiştir.

ÜZGÜNÜM DEMİR KAFA! GÖRÜNÜŞE BAKILIRSA TUZAĞA..
"DÜŞTÜK! BUNLAR BİZİ LONDRA'DA BEKLİYORLARDI.. SAVUNMASIZDIK!..
OH DEMİR ADAM.. NE YAPACAĞIZ?
YAPMAK MI? GÜZEL BAYAN.. DEMİR ADAM ESİRİM OLMAYI KABUL ETMEZSE...
..İKİNİZ DE ÖLECEKSİNİZ!
KRİSSY'NİN DEDİĞİ GİBİ.. NE YAPACAĞIM ŞİMDİ? *
* BU DİYALOG GEÇEN SAYIDAN AKTARILDI... TEMBEL GER.
CEVAP DEMİR ADAM! KORKUNÇ ÇILGINLIK KARŞISINDA HERHANGİ SINIRLI BİRİNİN YAPACAĞI GİBİ!..
PARLA!
ONLARI SERBEST BIRAK!
KRAKEN.. YOKSA, DEĞERLİ İMPARATORLUĞUNU PARÇALIYACAĞIMI UNUTMA..
ZAMM
..YAZIKLAR OLSUN SANA OĞLUM! KRAKER'İN BU KADAR APTAL BİRİ OLDUĞUNU MU SANDIN! BENİM DE GÜÇLERİM VAR. ASIL SEN BİL..
EDWARD ZAYIF YARATIĞA OYUN OYNANMADIĞINI GÖSTER...
PEKALÂ KAPTAN! BU CİHAZIN DÜĞMESİNİ İKİ DEFA ÇEVİRİNCE.. OLAN...
ZZZZMMMM
AIEEEEEE
ONLARI DURDUR DEMİR ADAM! LÜTFEN..
LÜTFEN ONLARI DURDUR!
SEN KAZANDIN KRAKEN NALET OLASI..

TANRIM, ACI DAYANILMAZ..
KRISSY İYİ MİSİN? KONUŞABİLİYOR MUSUN?
Bİ.. BİTTİ Mİ, ABE ?!
ŞİMDİLİK BİTTİ! SANIRIM..
HAKLISIN! ACI BİTTİ... DEMİR ADAM..
.. DOSTUNUZ FANTAZİ BİR ŞEYLER YAPMAYI DENEYİNCEYE KADAR!
VE DEMİR ADAM.. EDWARD'IN KONTROL CİHAZLARINI YOK ETMEK İÇİN BİR FİKRE SAHİP DEĞİL...
İZLENİYORUZ KAPTAN.. HEPİMİZ.
..VE EĞER, YANLIŞ BİR HAREKET... DEYİŞİNİ TAMAMLARSAK.. KRISSY VE ABE'NİN İŞİ BİTER.. ÜZÜLME KRAKEN SENİNLE AYNI GÜCE SAHİBİM..
BAŞARAMIYACAKSIN!
AH.. DOSTUM, İŞTE BUNDA YANILIYORSUN! KANLI PLANIN ANAHTARISINIZ. SEN VE KUDRETLİ PATRONUN BAY ANTHONY STARK!.
AYRINTILARA NE DERSİN, BİNBAŞI..
ÖYLEYSE DAHA FAZLASINI YAPA.
..ÇAĞIM.. DEMİR ADAM! GÖR!.
ŞENİN ADLANDIRDIĞIN, KÜÇÜK DENİZ ALTI İMPARATORLUĞUMU ORTA ZEKAYA SAHİP BİR İNSAN BİLE GÖRMEDİ..
FİKRİNİ ALMAKTAN MEMNUN OLACAĞIM.. EĞER...
..BU TARAFTAN BUYURURSAN?
ADAMAKILLI ÇILDIRMIŞ BU!.

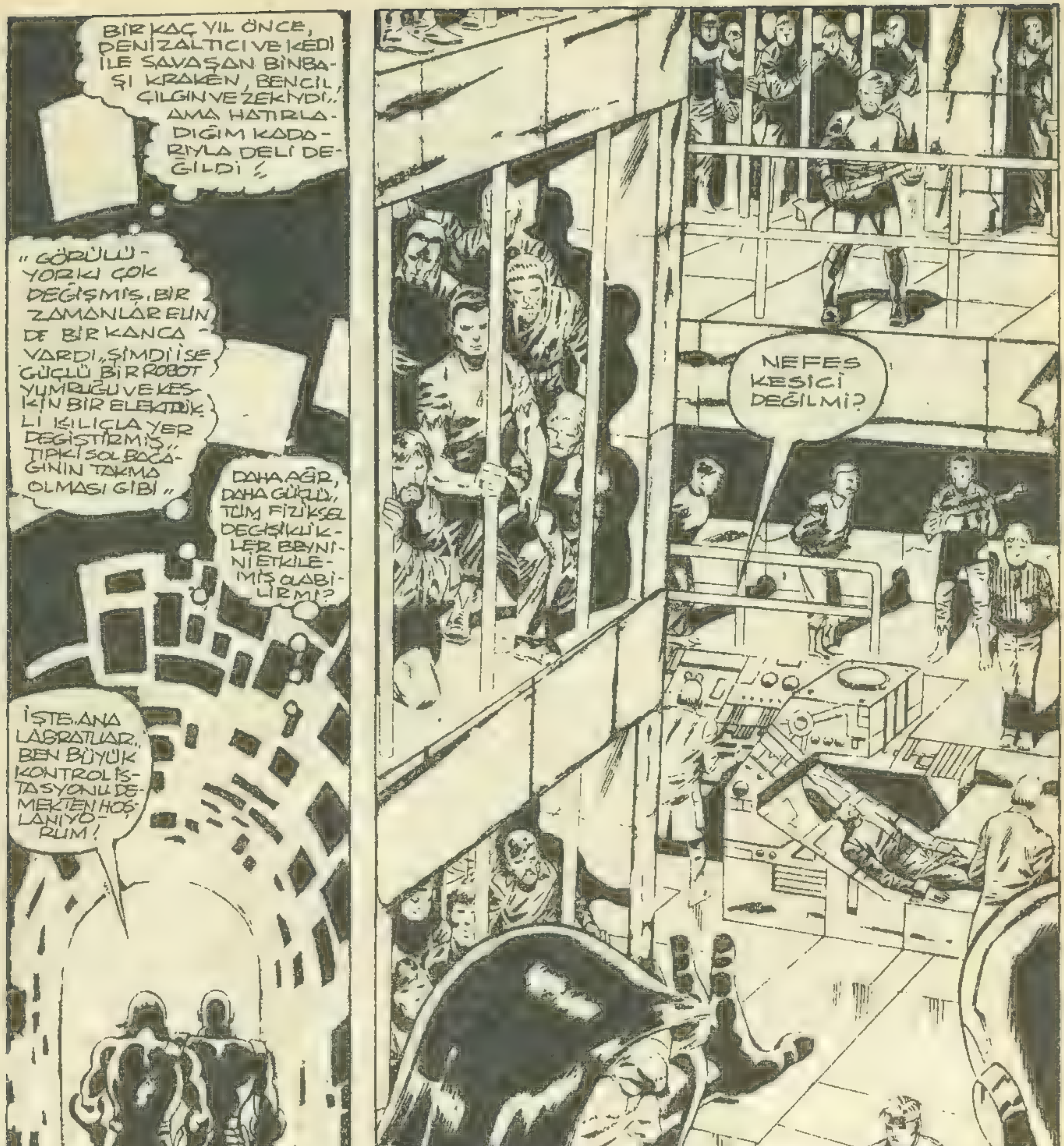
BİR KAÇ YIL ÖNCE, DENİZALTICI VE KEDİ İLE SAVAŞAN BİNBAŞI KRAKEN, BENCİL, ÇILGIN VE ZEKİYDİ.. AMA HATIRLADIĞIM KADARIYLA DELİ DEĞİLDİ!
"GÖRÜLÜYOR Kİ ÇOK DEĞİŞMİŞ. BİR ZAMANLAR ELİNDE BİR KANCA VARDI.. ŞİMDİ İSE GÜÇLÜ BİR ROBOT YUMRUĞU VE KESKİN BİR ELEKTRİKLİ KILIÇLA YER DEĞİŞTİRMİŞ, TIPKI SOL BACAĞININ TAKMA OLMASI GİBİ"
DAHA AĞIR, DAHA GÜÇLÜ, TÜM FİZİKSEL DEĞİŞİKLİKLER BEYNİNİ ETKİLEMİŞ OLABİLİR Mİ?
İŞTE.. ANA LABORATUAR.. BEN BÜYÜK KONTROL İSTASYONU DEMEKTEN HOŞLANIYORUM!
NEFES KESİCİ DEĞİL Mİ?
İNSANLIK ADINA, BU? TÜM BU ADAMLAR.. HAYVAN GİBİ KAFESLERE TIKILMIŞLAR"?..

EVET, ONLARI HAPSETTİK,, AMA BEYİN ÜZERİNDE ÇALIŞAN ALETİMİZ TARAFINDAN TEDAVİ EDİLİNCEYE DEK,, HARİKA BİR CİHAZ, YAPTIĞIM EN HOŞ MAKİNALARDAN BİRİ.
ONUNLA BİR İNSAN BEYİNCİĞİNDE KISA DEVRE YAPIP, ONLARI PELTE HALİNE DÖNDÜREBİLİR..
..SONRA KONTROLUMUZ ALTINDA GERİ GETİREBİLİRİZ..
YANİ,, KÖLEN OLARAK?
TABİİ! GEMİLERİ, SULARINI BOŞALTMAK İÇİN ÇALDIĞIMIZI DÜŞÜNMÜYORSUN, DEĞİL Mİ?
... BURADA DENİZ ALTINDA YÜZLERCE DAHA İYİ GEMİ YAPABİLECEKKEN, BU GEMİLERİ BEN, NE YAPAYIM?
..YO OĞLUM... ONLARI MÜRETTABATLARI İÇİN, YETERİNCE GÜÇLÜ,, SİLAHLI KORSAN ORDUSUNA ÇEVİRMEK İÇİN ÇALDIM...
ÜÇÜNCÜ DÜNYA SAVAŞI İÇİN!
KRAKEN,, SEN DELİSİN!..
* GEÇEN SAYI.
BEN Mİ? GÖRECEĞİZ, DEĞİL Mİ?
KRISSY VE ABE'Yİ BURADAN KURTARMALI, SONRA DA TUTSAK MÜRETTEBATA YARDIM ETMELİYİM,, AMA NASIL YAPABİLİRİM,,
..BU SİLAHLARDAN BİRİNE TAŞINABİLİR BİR ENERJİ KAYNAĞI SAĞLAMAK İÇİN KULLANILAN, MİNYATÜR BİR GÜÇ KARTUŞ'U! ZIRHIN GÜCÜ AZALIYOR,, BU İHTİYACIM OLAN ŞEY OLABİLİR.
AMA FIRSAT BULAMAZSAM NEYE YARAR Kİ? OH! KRAKEN BENİ ÇAĞIRIYOR..

ALTIN İNTİKAMCI, İSTEKSİZCE KAPTANI İZLER. DİĞERLERİNDEN AYRILMIŞ BİR ODAYA KADAR..
ÖZEL DAİREN Mİ KRAKEN? BENİ BURAYA GETİRMENİN BİR SEBEBİ OLMALI.. VE HER NEYSE HOŞLANMAYACAĞIMDAN EMİNİM!
DOĞRU OĞLUM!
DEĞERLİ ZIRHINI ÇIKARIP, ŞU ELBİSEYİ
...GİYMENİ İSTİYORUM. ŞİMDİ!
ŞÜPHESİZ, GERÇEK KİMLİĞİMİ ÖĞRENMEK İSTİYORSUN, DEĞİL Mİ KRAKEN?
BENİM İÇİN GEREKSİZ...
KİM OLDUĞUNU TAHMİN ETMİŞ OLABİLİRİM.. GAZETELERİ, SAVAŞ FİLMLERİNİ OKUYUP GÖRMÜŞ OLABİLİRİM.
İKİ İLE İKİYİ YAN YANA KOYMUŞ OLABİLİRİM.. MÜMKÜN DEĞİL Mİ?
BAY STARK?
ARTIK BİLİYORSUN, BU BİLGİYLE NE YAPMAYI PLÂNLIYORSUN?
AH, BAY STARK... SEN HAYATINDA NE YAPTIYSAN ONU.. HAYAL GÜCÜN KUVVETLİ OLMALI.. İŞTE FABRİKANLA İLGİLİ OLAN ŞU GÜZEL FİLME BAK.
SEVGİLİ ORTAĞIN, DENİZLER KRALI, KRAKEN İÇİN, BİR AYDA, NE KADAR...
SİLAH ÜRETECEĞİNİ DÜŞÜN!
STARK
YO!
STARK

UHHHHH
THUTT
HİÇ BİR ŞEY YAPAMAYACAKSIN DOSTUM... KAPTAN'IN SÖYLEDİKLERİNİN DIŞINDA...
EDWARD, SEN BİR KAPTAN'IN SAHİP OLDUĞU EN İYİ MUHAFIZSIN.
UYUTUCU SİLAHLA, İÇERİ GİRDİĞİNİ BİLE DUYAMADI!..
ŞİMDİ NE YAPACAĞIZ BİNBAŞI?
ONU GEMİNİN DIŞINA BIRAKIP KAYBOLMASINI SAĞLAYIN! HAZIR OLDUĞUMUZDA
ONUNLA TEMAS KURACAĞIZ... DAHA ÖNCE DEĞİL.
DIŞARIDA; KISA BİR SÜRE SONRA ANTHONY STARK KENDİSİNİ İNGİLTERE'NİN HAFİF RÜZGARLI YEŞİL ALANLARINDA BULUR...
Golant 1/4
KRAKEN, SANDIĞIMDAN DAHA KURNAZMIŞ?
KRİSSY VE ABE'Yİ KAÇIRMAK BİR HİLEYDİ... DEMİR ADAM'I YAKALAMAK
...İÇİN DEĞİL... TONY'İ ELE GEÇİRMEK İÇİN...
SANAYİ GÜCÜYLE ONU GÜÇLÜ KILARDIM!
...AMA BİR HATA YAPTI... VE BEDELİNİ KESİNLİKLE ÖDEYECEK... ÇÜNKÜ ZIRHIMI ALDIĞI İÇİN, ÇIPLAK KALDIĞIMI SANIYOR! KAZANMA ŞANSIN YOK, BİNBAŞI... BU KAVGAYA HENÜZ BAŞLAYAN PLAYBOY BİR SANAYİCİDİR!

ARTIK ADIMLARI BELLİ BİR YÖNE GİTMEKTEDİR. "MANTIKSIZ GÜZEL SANATLAR DÜŞKÜNÜ" OLARAK TANINAN SENATÖR KÜÇÜK BİR İNGİLİZ KASABASINA YÖNELMESİNE NEDEN..
"OLMUŞTUR! GÖZLERİ BİZİM GÖRMEDİĞİMİZ İPUCUNU ARAYARAK, BALIKÇI MOTORLARINI TARAMAKTADIR..
"SONRA DURUR.. VE KUŞKUYLA BAKIŞLARINI..
AFEDERSİNİZ, BEN BİRAZ ÖZEL OLAN BİR ŞEY ARIYORUM!
BURADA BULAMAZSINIZ. GOLANT SESSİZ BİR YERDİR... TURİSTLERE GÖRE DEĞİLDİR..
AMA BEN BURADA ESKİ KORSANLARIN BULUNDUĞU YERİ SORMUŞTUM!
EVET! GERÇEĞİ SÖYLEMEK GEREKİRSE BURANIN YERLİSİ DEĞİLİM.
AMA, AŞAĞIDA MICK'E SORABİLİRSİNİZ. DOĞDUĞUNDAN BERİ BURADA YAŞAR!..
ORAYA GİDİYORUZ, SİZ DE GELİN..
TONY, SEVİNÇLE KABUL EDER.. VE ÇOK GEÇMEDEN..
DENİZ MAĞARALARI? EVET BİR KAÇ TANE VAR.. AMA ORAYA GİTMEYELİ YILLAR OLDU.. VE DENİZLE HERŞEY ÇOK HIZLI DEĞİŞİYOR.... İSTERSENİZ.. FOWLEY'DE BÖYLE ŞEYLERLE İLGİLENEN BİRİ VAR!..
AŞAĞIDAKİ TEPEDE KARIMI ZİYARET EDİN... EMİNİM ONDA ADRESİ OLACAKTIR..
BÖYLE BİR KASABAYLA.. MANHATTAN ARASINDA ÇOK MESAFE VAR.. YALNIZCA BU AÇIDAN DEĞİL.. İNSANLARIN BU KADAR YARDIMSEVER OLMASINA İNANAMIYORUM..
SANIRIM KANITLAYACAK BİRŞEYLERİ OLMADIĞI İÇİNDİR..
KİM OLDUKLARINI VE YAŞAM TARZLARINI BİLİYORLAR.. KENDİLERİNİ BİLDİKLERİ İÇİNDE YOLDAN GEÇEN BİRİNDEN ŞÜPHELENMİYORLAR.
BUYRUN BAYIM.. YARDIMCI OLABİLİR MİYİM?
TONY STARK YENİDEN GÜLÜMSER VE ARAŞTIRMA SEBEBİNİ AÇIKLAR...

"VE KOCANIZ SİZDE BİR ADRES OLDUĞUNU SÖYLEDİ.."
DAHA DA İYİSİ.. KENDİ KARTI VAR!
"VAR! BU BÖLGEYİ BİLEN BİRİ VARSA ODA..."
KENDİSİ BİR TARİHÇİ.. VE FOWLEY'DE KÜÇÜK BİR ANTİKA DÜKKANI..
"YAŞLI MARTIN MAROON'DUR!
VE FOWLEY'E GİDEN OTOBÜSTE, TONY PLANINI GÖZDEN GEÇİRİR.
MAĞARAYLA, KRAKEN'İN KARARGAHINA GİDEN YOLU BULMALIYIM.."
ZAYIF BİR İHTİMAL AMA, BELKİ MAROON BANA DOĞRU YÖNÜ GÖSTEREBİLİR.."
"ÇÜNKÜ GÖSTEREMEZSE
..BAŞKA ŞEYLER DÜŞÜNMELİYİM O ZAMAN..
AMA TONY, MARTIN MAROON'UN DÜKKANINA VARDIĞINDA...
"BANA ÖYLE GELİYOR Kİ OĞLUM, SEN MAĞARAYI BULMUŞSUN.
EH? NASIL?
"BURADA YÜZLERCE DENİZ MAĞARASI VARDIR. AMA YALNIZCA BİRİNDE SENDEKİ KIRMIZI ÇAMUR VARDIR."
KIRMIZI ÇAMUR?
ÇİZMELERİNDEKİ, BOTLARINDAKİ DOSTUM!
PENTIRE BURNU'NUN ÇAMURU.. BİZ ORAYA RUMPS DERİZ!
"NEREDE YÜRÜDÜĞÜNÜ BİLMEDİĞİNİ SÖYLEME..?
İNANIN BAYIM, O ZAMAN BİLMİYORDUM!
AMA ARTIK BİLİYORUM!

VE PENTIRE BURNUNUN SARP KAYALIKLARINDA...
BU KIYAFETİN KRAKEN'İN ADAMLARINDAN BİRİNE AİT OLDUĞU BELLİ. VE BANA GİYDİRİLMEDEN ÖNCE TEMİZLENMEMİŞ!.
SAHTEKÂRLAR İÇİN TANRIYA ŞÜKÜRLER OLSUN! ÇAMURLU BİR BOT OLMASAYDI BURAYI BULAMAZDIM.
TABİİ BUNUN DOĞRU MAĞARA OLDUĞUNU DÜŞÜNÜRSEK.. YO, HİÇ BİR ŞEYİN AKLIMI ÇELMESİNE İZİN VEREMEM.. GÜCÜME İHTİYACIM VAR!
UHH... SOĞUK EVET...
"BİRKAÇ SAAT ÖNCE HİSSETTİĞİM* BASINÇ HİSSİ GİBİ...
BİRAN ÇOK ZAYIFTIM..
*GEÇEN SAYI: ...6
"AMA GEÇTİ.. RAHATLA TONY STARK..
PARLAK IŞIKLAR.. TAM KARIBRUN ÇEVRESİNDE! ÖYLEYSE MAROON VE BOTLAR HAKLIYDI..
.. ONU YENİDEN BULDUM...
"KRAKEN'İN DENİZALTI LAB!..
TONY HAREKETSİZCE DURUP, UZAKTAN GELEN MAKİNA SESLERİNİ DİNLERKEN UZUN SANİYELER GEÇER"
"VE YAKLAŞAN AYAK SESLERİ.
BİR NÖBETÇİ...

MAALESEF BU TARAFA KADAR GELEBİLMİŞ!
KAHROLAYIM, NE KADAR SIKICI, DEĞİL Mİ?..
BİRAZ HEYECAN İÇİN BURAYA KAYDOLDUM.. VE İKİ AYDIR..
..NÖBET TUTMAKTAN BAŞKA BİRŞEY OLMADI!..
EĞER ÇALIŞMAKTAN BU KADAR NEFRET ETMESEYDİM..
..BEN OMA.. INGH?..
SAKİN OL, BAYIM YOKSA BOYNUNU KOPARIRIM..
YOLU GÖSTER!
ÇABUK!
..BİRKAÇ SANİYE SONRA..
UYANDIĞINDA MİGRENİ TUTACAKTIR.. VE KRISSY İLE ABE'NİN HATIRI İÇİN HAPİSTE UYANMASINI UMARIM.. BANA BAKIYOR GİBİ..
BU KRAKE-NİN ZIRHIMI SAKLADIĞI ÖZEL LAB..
..VE İŞTE! PARÇALARA AYRILMIŞ HALDE..
BU, BENİM GERÇEKTEN ŞANSLI GÜNÜM! KRAKEN HENÜZ ZIRHI İNCELEMEMİŞ. ÇÜNKÜ, ÇALDIĞIM GÜÇ KARTUŞU HALÂ BURADA..
..ÖYLEYSE YİNE İŞ BAŞINDAYIM..
..VE YİNE DEMİR ADAM'IM!
ÖNCE KRISSY VE ABE'Yİ KURTARIP EMNİYETLERİNİ SAĞLAMALIYIM..
SONRA DA KRAKEN İÇİN KONSANTRE OLMALIYIM.
EVET!.. GERÇEKTEN KONSANTRE OLMALIYIM!
..METAL BOTLAR MAĞARADA YANKILAR UYANDIRARAK KAYA ZEMİN ÜZERİNDE ÇINLAR..

"BU DA ŞUNU KANITLAR: BU GÜNLERDE YARDIM ELDE ETMEK GERÇEKTEN İMKANSIZDIR.."
ZAMM
UHH
BU, KRAKEN'İN BENİ İLK GETİRDİĞİ YER OLAN SIĞINAK.. ŞANS ESERİ BAYAN LONGFELLOW VE BAY KLEIN.."
"HALÂ İÇERİDELER.. LAZER IŞINI MI KULLANABİLİRİM, AMA, KENDİ YAPTIĞIM ŞARJA RAĞMEN, GÜCÜMÜN NE KADAR DAYANACAĞINI BİLEMEM?
BUNUN İÇİN, ENERJİ EMİŞİ METHODUNU KULLANSAM DAHA İYİ OLUR"
"HEM DAHA AZ KURNAZLIK İSTER.."
THA ROOM!
BAY KLEİN, RÜYA GÖRÜYOR OLMALIYIM! BEN...
ETTYLE, BUTUYLA, KRISSY.. ES..
O, GERÇEKTEN DEMİR ADAM'MI YALAN SÖYLEME...
"YANİ ZIRHIN İÇİNDE!.."
EVET O"
AH, KAHRETSİN! İNTİKAMCIYI GÖRÜNCE DİLİM TUTULDU.
VE HIZLI BİR MİNYATÜR TESTERE İLE ESİRLER HAREKETE GEÇERLER.
BU TARAFTAN.. SİZE, SİZİ YUKARIYA ÇIKARACAK TÜNELİ GÖSTERECEĞİM"
AMA DEMİR ADAM.. YA SEN?
BİZİMLE GELMİYOR MUSUN?
HENÜZ DEĞİL KRISSY"
DAHA BURADA İŞİM BİTMEDİ.."

"..VE KRA-KEN ADINA DİYE DEVAM EDER!.."
KAHROLASI, DOMUZ DENİZCİLER!..
HEPİNİZ KÖRMÜSÜNÜZ? HÜCRE İKİDE PATLAMA VAR"
LONGFELLOW VE KLEIN.. KAÇMIŞ!
VE ONLAR GİTTİYSE, TEK BİR AÇIKLAMASI OLABİLİR...
BİTİRMENE GEREK YOK! KRAKEN! ÖLÜM VAKTİN GELDİ!
GERİ DÖNDÜM!
CRRCHOOM!
..VE GÖREVİMİ YERİNE GETİRMEYE HAZIRIM!
"DİŞLERİNİ GÖSTEREN PİS GÜLÜŞÜYLE KRAKEN İLERİ ATILIR. "VE BU HAREKETİYLE BİR KÖPEK BALIĞINDAN ZİYADE.. BİR KURDA BENZER...!
"ÖYLEYSE SAVAŞMAYA KARAR VERDİN, DEĞİLMİ?.. YAZIK! SENİ HEP MANTIKLI BİRİ OLARAK DÜŞÜNÜRDÜM.. AMA GÖRÜLÜYOR Kİ YANILMIŞIM!
PEKALÂ İNTİKAMCI!.. EĞER MEZARINI BU KADAR ÜMİTSİZCE KAZDIYSAN!
ÖLÜM SENİN OLSUN!..

KONUŞMASINA BAKILIRSA HİÇ ŞÜPHE YOK Kİ "KRAKEN ÇILDIRMIŞ!"
BU DA YENİLMESİNİ İMKÂNSIZLAŞTIRIR! BAŞARISIZLIĞI ASLA KABUL ETMEZ... ASLA!
KAZANMAM GEREKİYORSA, HER ZAMANKİNDEN DAHA SIKI SAVAŞMALIYIM.
UHHH! KRAKEN BİR SAYI ALDI! YUMRUĞUMA, ELEKTRİKLİ KILICI İLE KARŞILIK VERDİ VE ŞİMDİ...
KRANG!
KÖTÜ! ZIRHIMDA HİSSETTİM VE ESKİ
"BAŞ DÖNMESİ...
"GERİ GELİYOR!
SENLE İLGİLİ BİR AÇIKLAMA YAPACAĞIM, İNTİKAMCI! SENİ UFAK METAL PARÇALAR HALİNE GETİRİP... ANIT OLARAK GÖSTERECEĞİM "KALBEN VE BEYNEN İNANABİLSİNLER DİYE"
ZZLACK
KRAKEN YOK ETMEK İÇİN DOĞDU.
SAÇMA!
KONUŞMALARINI KİMİN YAZDIĞINI BİLMİYORUM BİNBAŞI...
WHAK!
..AMA, VICTOR VON DOOM'DAN DERS ALIYOR GİBİ.
VE BAYIM.. SEN O SINIFA AİT DEĞİLSİN HEPSİ BLÖF! BİRDEN GÜÇSÜZLEŞTİM. AMA NİYE? NİÇİN?..

ZIRHIM OLMASA BUGÜN DAHA ÖNCE YAPTIĞIMIZ SAVAŞ SIRASINDA HASARLANMIŞTI...
...VE TAMİR ETME FIRSATI BULAMADIM! GÜÇKARTUŞU BİLE İŞE YARAMI...
UHHH
YENİLGENE NEDEN OLACAK BİR HATA!..
"EVET, GÜÇLÜSÜN! FİZİKSEL KUDRETİN VAR"... AMA SAVUNMASIZKEN, NE FAYDASI OLUR Kİ?
YANILIYORSUN, DEMİR ADAM!
JET BACAĞIMI UNUTTUN!
* GEÇEN SAYI... GER.
SAVUNMASIZ DEĞİLİM, KRAKEN... HELE UZUN BİR ATIŞ İÇİN!
GERİ PÜSKÜRTÜCÜLERİMİ HARCAMADAN DÖRT YANDAN SALDIRIP
...ONU SARSMALIYIM!..
ZAMM
EVET, KESİNLİKLE YANILIYORSUN TENEKE..
"ADAM.. YOKSA KILICIMDAKİ AYNA PARLAKLIĞINI YOKEDERDİN...
"ÇÜNKÜ, GERİ PÜSKÜRTÜCÜ IŞINLARINI SANA YANSITMAYA YETERLİ"
KILICIM MİKRODEVRENİN BİR HARİKASI! IŞINLARINI BİLE BÜYÜTEBİLİR...
"VE OLDUĞU YERDE SENİ YAKABİLİR..."
KRAKEN'İN SÖYLEDİĞİ BİRŞEY...
HALÂ OYUNDA OLDUĞUMU SÖYLÜYOR!

ŞENİ HAYAL KIRIKLIĞINA UĞRATACAĞINI BİLİYORUM ...
...AMA DÜŞÜNCEYE DEK BENİ HAKİR GÖRME !..
İMKÂNSIZ !
ALDIĞIN DARBELER SENİ YOK ETMELİYDİ !..
BELKİ EDERDİ, EĞER TONY STARK SANAYİ ALANINDA BÖYLE BİR DEHA OLMASAYDI..
..BU ZIRH GÜÇLÜ..DÜNYADAKİ EN GÜÇLÜ MADEN !
BENİ YAKALADI ...?
DİNLEMİYORSUN, KRAKEN .. YERYÜZÜNDEKİ EN GÜÇLÜ MADEN DEDİM !
DUYDUM APTAL ! NE YAPMAYA ÇALIŞ...
GERÇEK MADEN, KRAKEN..
MİKRO DEVRELİ KILICINA BENZEMEZ !..
SKRASH
KIRILDI ?
KIRILDI ?
BİLDİN, KRAKEN ! ÇILGIN İMPARATORLUK DÜŞÜN GİBİ...
..PARÇALANDI ! KILICININ BASKIYA DAYANAMIYACAĞINI DAHA ÖNCE ANLAMALIYDIM ...
..SENİN İÇİNE KOYDUĞUN TÜM ALETLERLE DEĞİL !..
ADİ YARATIK ! TEK SİLAHIM O DEĞİLDİ .. TABİ BUNU SAYMAZSAK...

"VE BENİM İÇİN DEĞİL, SENİN İÇİN DAHA TEHLİKELİ!
"KENDİ BİLGİSAYAR KONTROL SİSTEMİNE ATIŞ YAPMAYI BAŞARDIN KRAKEN."
BLOOM
BİLGİSAYAR PATLIYOR...
"VE LAB.ININ KORUYUCU DENİZ DUVARINI ÇATLATIYOR! ARKASINDA BASINÇ YAPAN ENGİN BİR OKYONUS VAR..."
"...VE İŞTE İÇERİ AKIYOR..."
SHAWHOOSH
BİNBAŞI NE YAPACAĞIZ?
SÖYLEYİN... NE YAPA... UUHH...
BUNUN İÇİN SENİ ÖLDÜRECEĞİM DEMİR ADAM.
"BANA YALVARIRKEN ZIRHINI PARÇALARA AYIRACA...
AYAĞIM!
SIKIŞMIŞ?..
ÇOK GEÇ KRAKEN, KAHROLASI TAKMA TEPKİLİ BACAĞINI KURTARMAYA ÇALIŞIRKEN, YÜKSELEN SU JET SİSTEMİNİ ÇOKTAN BOZMUŞTU.
BELİNE DEK YÜKSELEN SULAR GÖĞSÜNE...
"DEK YÜKSELEN SULAR... VE DEMİR ADAM'A SON BİR LANET YAĞDIRMAK İÇİN DÖNDÜĞÜNDE, KIMSELER YOKTUR!...
EVET... KRAKER YALNIZDIR...
LANET OLASI, APTALLAR!
"BEN SİZİN KAPTANINIZIM! YARDIM EDİN! KÖR FARELER... YARDIM ED...

GELECEK SAYI: TONY STARK MECLİS TOPLANTISINA ÇAĞIRILMIŞTIR. VE SONRA YÜZYÜZE GELECEĞİ BİRİVARDIR..

ULTIMO!

KAÇIRMAYIN!...

IRON MAN
MARVEL® COMICS GROUP
APPROVED BY THE COMICS CODE AUTHORITY
30¢
95 FEB 02454
THE INVINCIBLE
IRON MAN
ULTIMO UNLEASHED!
ONLY THE ARMORED AVENGER STANDS BETWEEN OUR NATION'S CAPITAL AND CERTAIN DESTRUCTION!
© 1976 MARVEL COMICS GROUP
TM

Olağanüstü bir mucit olan milyoner sanayici TONY STARK kendisine güneş enerjisiyle çalışan demir bir zırh yaptı ve dünyanın en büyük savaşan insan silahı haline qeldi: DEMİR ADAM

Stan Lee PRESENTS: THE INVINCIBLE IRON MAN™

G. CONWAY PLOT / B. MANTLO SCRIPT / G. TUSKA ART / D. PERLIN INKS / J. COSTANZA LETTERS / D. WARFIELD COLORS / A. GOODWIN EDITÖR

Demir Adam No:95 Copyright © 1976 by MARVEL COMICS GROUP, Marvel Entertainment Group, INC. Copyright © 1989. Bu dizinin Türkiye'de ve türkçe konuşulan ülkelerde kitap ve dergi olarak yayın hakkı Alfa Yayıncılık Ltd Şti'ne verilmiştir.

BAŞLIYOR! ALETİN İÇ TİTREŞİMİNİ HİSSEDEBİLİYORUM..
BENİ PARÇALAMASI İMKANSIZ..
..TÜM YAPABİLECEĞİ KENDİNİ PARÇALARA AYIRMAK..
SKRASH!!
İŞTE İLERLİYOR!
ALTIMDAKİ MASAYI BERABERİNDE GÖTÜRÜYOR. TONLUK PARÇALARIN ALTINA GÖMÜLÜYORUM!
BİR ZAMANLAR SORUN OLABİLİRDİ..AMA ŞİMDİ RAHATLIKLA..
..YAPABİLİYORUM!
VE ŞARAPNEL EN SONUNDA UÇUŞU DURDURDUĞUNDA
DEMİR ADAM! İYİ MİSİN?
EVET.. AMA ÇEKİÇ BİZE BİR SERVETE MAL OLDU..
AMACINA HİZMET ETTİ, ABE.. BASİT BİR TESTTİ..
EĞER YENİ DİZAYNLADIĞIM ZIRH BÖYLE BİR CEZAYI HAKETTİYSE, KRAKEN GİBİ İKİ PARALIK ADAMLAR ASLA BİRDAHA SORUN OLMIYACAKLAR
..O KADAR DA KÖTÜ DEĞİLDİ DEMİR ADAM..
GÜVEN OYUN İÇİN TEŞEKKÜRLER BAYAN LONGFELLOW..
..AMA UNUTMAYIN.. İKİ KİŞİNİN SİZLERİN HAYATI DA TEHLİKEDEYDİ..

..ONU YENİDEN O KADAR YAKINIMDA GÖRMEYİ İSTEMEM!
ABE KLEIN, ONUN HAKLI OLDUĞUNU ANLIYINCAYA DEK, SÖYLİYECEK BİRŞEYLER ARAR..
DEMİR ADAM AYRILIRKEN METAL BOTLARI METAL ZEMİN ÜZERİNDE KIVILCIMLAR SAÇAR..
..STARK ENTERNASYONELİ'NİN DOĞU KIYISINDAKİ FABRİKANIN SANAYİ KOMPLEKSİNE UZANDIĞINDA..
ONLARA KARŞI BU KADAR KABA DAVRANMAKTAN NEFRET EDİYORUM..
..AMA İKİ PARA ETMEYEN KRAKEN GİBİ BİR KORSAN TONY STARK VE DEMİR ADAM'IN AYNI OLDUĞUNU ÖĞRENEBİLDİYSE BUNU TEKRARLAMASI HEP MÜMKÜN..
..VE GELECEK SEFER DOSTLARIM VE PERSONELİM VASITASIYLA BANA DARBE İNDİRMEK İSTEYEN BİRİ ONLARI REHİN ALMAKTAN VAZGEÇMEYEBİLİR.
TABİ BEN TONY STARK IN GİYDİĞİ ZIRH GİBİ SOĞUK VE HİSSİZ OLDUĞUNU ANLATAMAZSAM.. HİSSİZ, MİLYONER BİR PLAYBOY!
BELKİ DE O ZAMAN KRİSSY'NİN SONU-BİR İNTİKAMCININ HAYATININ PARÇASI OLAN TEHLİKEYE MASUMCA BULAŞIP, ÖLEN JANICE CORD GİBİ OLMAZ..
HAPPY VE PEPPER'E SÖYLEDİĞİM GİBİ-DEMİR ADAM'IN CANKURTARANI OLAN GÖĞÜS KALKANINI GİYMEM İÇİN KALBİME BU ŞARAPNEL PARÇASININ SAPLANMASINI İSTEMEDİM..
..AMA YENİ SUNİ BİR KALP ASIL İŞLEVİ YERİNE GETİRDİĞİNDE..
..ONU GİYMEKTEN VAZGEÇMEDİM.. DEĞİŞEN ŞEYLER VAR..
KOSTÜM DİZAYNI GELİŞTİRİLDİ..MİKRO-DEVRELER UFALTILDI..
AMA İYİ YADA KÖTÜ! STARK DEMİR ADAM VE DEMİR ADAM DA STARK..BUNU DEĞİŞTİREMEM
YAPABİLECEĞİMDEN DE EMİN DEĞİLİM..
İŞTE ZIRH, ÇANTAMA GİRECEK ŞEKİLDE PARÇALARA AYRILDI..VE EN AZINDAN BU HAFTA İÇİN..HAYATIMA BİR YÖN VERMEYİ BAŞARDIM..

KEŞKE DİĞER SORUNLARIMDA BU KADAR KOLAY HALLEDİLEBİLSE..
DEĞİŞEN ZIRH SON ZAMANLARDA BAŞIMA GELEN BU SERSEMLİĞİN ÜSTESİNDEN GELEMİYOR..
OH.. BAY STARK! İÇERİ GİRDİĞİNİZİ GÖRMEDİM..
BEN.. UH.. FABRİKA'DAN GELDİM KRISSY..
BENİ.. DIŞARIDAYKEN ARIYAN OLDU MU
WASHINGTON'DAN.. SENATÖR HAWK.. ÖNEMLİ OLDUĞUNU GELİR GELMEZ ARAMANIZI SÖYLEDİ..
PEKALA BAYAN LONGFELLOW.. ARAYIN..
"BU SENATÖR'ÜN KİM OLDUĞUNU VE TONY STARK'TAN NE İSTEDİĞİNİ BİLMİYORUM..
..AMA KULLANDIĞIN PARFÜMÜN ADINI BİLİYORUM. "AŞK DOKUNUŞU" DEĞİL Mİ?
"EVET BAY STARK BİLDİNİZ..,
VE TONY'NİN ÖZEL OFİSİNDE..
KRISSY, HOŞ KADIN..
STARK ENTERNASYONELİ ÇEVRESİNDEKİ KARIŞIKLIĞIN ONU ETKİLEMESİNE İZİN VERMİYOR..
AMA YAŞANTINDA BİR SÜRÜ HOŞ KADIN VAR DEĞİL Mİ TONY? BELKİ DE YENİ BİRİSİ İÇİN VAKİT GELMİŞTİR..
YO! ÖZLEMİ DİLE GETİREN BİRİ OLARAK CANLI BİR REKLAM GİBİ DAVRANMAYA BAŞLAMAK YETERİNCE KÖTÜ OLMASAYDI..
..BÖYLE ŞEYLERE BULAŞMAMAK İÇİN VERDİĞİM KARARI BİLE UNUTTUM
RINNG
KRISSY? SENATÖR.
HAZIRIM. BAĞLA.

WASHINGTON .D.C.:
STARK? BEN HAWK!
SENATÖR HAWK, BAYIM!
SEKRETERİN SABAHLEYİN SENİ ARAYIP DURDUĞUMU SÖYLEDİ Mİ?
PEKALA, BİRAZ FAZLA FAZLA HEYACANLIYIM STARK.. İYİ BİR NEDENLE..
KOMPÜTER SAVUNMA KILAVUZ SİSTEMLERİ FONLARINI DESTEKLEYEN KOMİTEDEYİM..
..VE YILLARDIR MUKAVELE YAPTIĞIMIZ BİR NUMARALI KİŞİSİN.. BU SEÇİME DUYULAN GÜVEN VAR STARK..
..VE KONGRE BİNASINDAKİ ÇOCUKLAR KÖTÜYE KULLANILAN BU GÜVENDEN HOŞLANMIYORLAR.
ANLATABİLİYOR MUYUM, STARK?
KESİN VE NET OLARAK SENATÖR..
AMA 'MAHSURU YOKSA BU İMALI LAFLARI BIRAKIP ASIL MESELEYE GELSEK..
ASIL MESELE ŞU GENELLİKLE GAZETEMİN BULUNDUĞU YERİN ÜZERİNDE BİR YAZI BULDUM.
..VE RAKAMLARIN ÜZERİNDE SİZİN İSMİNİZ BULUNUYOR.. NE KADAR ÇABUK WASHINGTON'DA OLABİLİRSİNİZ, BAYIM!
ÇÜNKİ İZLENİMİME GÖRE BİR SÜRÜ İNSAN STARK ENTERNASYONELİNİN BİLGİ SİSTEMLERİNİ YURTDIŞINA SATMA AMACIYLA YABANCI DAİRELERE RÜŞVET VERDİĞİNİ DÜŞÜNÜYOR..
BUNU BİRKAÇ SANİYELİK KUŞKUYLA GEÇEN SESSİZLİK İZLER..
..VE GERÇİN BİR ŞEKİLDE RANDEVU AYARLANIR.
..VE SON OLARAK NEW YORK'UN UCUNDAKİ BİR TELEFON SİNİRLİ, ÖFKELİ TONY STARK TARAFINDAN KAPANIR
BURADA OLACAK, JON..
BİLİYORDUM, ANDY.. AMA STARK GİBİ BİRİ NASIL ...
YETER, JON! STARK'I SIKI BİR HAYAL KIRIKLIĞINA UĞRATTIM.. BUNUN NE KADAR CİDDİ OLDUĞUNU ANLAMASI İÇİN.. AMA HENÜZ SORGULANMAD
..AMA MECLİS'Tİ ANDREW JACKSON HAWK, ONA YALAN YERE SUÇ YÜKLENİLDİĞİNİ DÜŞÜNEN VE İSPATLAMAYA ÇALIŞACAK BİRİ..

ANLAMIYORUM! ÖNCE KENDİM DİZAYNLADIĞIM İCAT PLANLARIMIN PATENTİ RAKİPLERİMDE ÇIKIYOR..
..SONRA S.I.'A KARŞI SABOTAJLAR YAPILDI..(*)
(*) D.A. 90-91
..VE ŞİMDİ DE BU..BİRİ BENİ VE ŞİRKETİ CEZALANDIRIYOR AMA NİÇİN?
..YA DA DAHA ÖNEMLİSİ KİM?
TONY, BENDEN İSTE..
BAY STARK?!
DUYACAĞINI SANMA, BAYAN LONGFELLOW.. PATRONUNUN KAFASI EPEY MEŞGUL..
..VE ÇOK YAKINDA, VIRGINIA KIYISININ YAKLAŞIK BEŞ MİL İLERSİNDE, CHARLES BURNU, CHESAPEAKE KÖRFEZİ GEÇİDİNE DOĞRU HIZLA İLERLEYEN ATOMAL BİR DENİZALTI İLE YAKINDA DAHA KARIŞACAKTIR..
..AMERİKA BİRLEŞİK DEVLETLERİNİN BAŞŞEHRİNE GİDEN KIYILAR!
..VE RUS KAPTAN ACIYLA GERÇEĞİN FARKINA VARIR..
AMERİKAN SAVUNMA ALANINI GÖZETİM ALETİNİ DELİP GEÇTİK!
..VE HALA HAYATTAYIZ!. SÖZ VERİLDİĞİ GİBİ..
MONİTÖR SİSTEMLERİNİN BİZİ ONBEŞ DAKİKA FARKETMEMELERİNİ GARANTİLEDİK.. FAZLA VAKİT YOK!
..AMA YAPILMASI GEREKENİ YAPMAK İÇİN YETERLİ.. YENİLMEMELİYİZ!
..ÇÜNKİ EĞER O BİZ GÖREVİMİZİ TAMAMLAMADAN CANLANIRSA ÖDÜLÜMÜZ ÖLÜM OLUR.. BELKİ DE DAHA KÖTÜSÜ..
DEBİSKOBA BAKIN! BİLİMLE HEDEFİMİZ ARASINDA HERŞEYDEN HABERSİZ BİR KIYI MUHAFIZ GEMİSİ VAR..

VE İŞTE ZAFER ANI!
ŞİMDİ!
KAPTAN, GÜVENLİK KİLİTLERİ PATLADI..
..FÜZE GİDİYOR!
SOVYET MÜRETTEBATTA KOLLEKTİF BİR RAHATLAMA OLUR..
..VE GÖRÜNÜŞÜNDEN ÖLDÜRÜCÜ OLDUĞU BELİRLENEN TORPİDO DENİZALTININ KARANLIK GÖLGELERİ ALTINDA İLERLER.
..VE KIYIYA DOĞRU SULARI YARARAK İLERLERKEN KIYI MUHAFIZLARININ SESİ DUYULUR...
ALARM! ALARM!
UYANIN DENİZ KÖPÜKLERİ.. BURADA BİR ŞEYLER OLUYOR!
COAST GUARD
..VE HERNEYSE KIYIYA DOĞRU HIZLA İLERLİYOR! TOPU HAZIRLAYIN!
ONU DENİZDE ÖLENLERİN KABRİNE YOLLIYACAĞIZ..
GÜVERTEDEKİ SİLAH KÜKRER - ZIRH PARÇALAYICI MERMİLER HATASIZCA YERİNİ BULUR.
AMA..
HİÇBİRŞEY!
HİÇBİRŞEY!
HİÇBİRŞEY OLMADI!
TOPU DOSDOĞRU ONA DOĞRU DOĞRULTTUM. ONUNLA KIYI ARASINDA
..HİÇ BİR ŞEY YOKTU!
BUNDAN DOĞRU LAF..
..EDİLEMEZDİ DENİZCİ!

VE BUNUN DIŞINDA YAPILACAK TEK ŞEY VARDIR..
..BANA ORDUYU, DENIZ KUVVETLERİNİ BULUN! PENTAGON'U ARAYIN!
KIYIDA BOMBA VAR!
..VE PATLAMAYA HAZIRMIŞ GIBI.. SES ÇIKARIYOR!
İNSANLAR HER ZAMAN YAPTIKLARI GIBI BIR ARAYA TOPLANIRLAR..
BOMBA (EĞER BOMBAYSA) BOMBALARIN SIK SIK YAPTIĞI GIBI IÇIN IÇIN YANAR..
..VE ALTIN İNTİKAMCI, JETLERİNE TAM GÜÇ VERİP, BULUTLARI YARARAK, WASHINGTON ÜZERİNE UÇAR
..YALNIZCA DEMİR ADAMIN YAPABİLECEĞİ BİR TARZDA..
WASHINGTON'DAKİ TÜM HAVA TRAFİĞİ ASKERİ ALARM YÜZÜNDEN DURDURULDUĞUNDAN..
..İNŞALLAH SENATÖR HAWK TONY STARK'IN RANDEVUSUNA ZAMANINDA GELİP GELMİYECEĞİNİ MERAK ETMEYE BAŞLAMAMIŞTIR
AMA BU ŞİMDİLİK DİĞER SORUNLARIM KADAR ÖNEMLİ DEĞİL..
BİRİ STARK ENTERNASYONELİNİN ŞEREFİNE LEKE SÜRÜYOR..
KEŞKE BİR FİKRİM OLSAYDI..
ŞİMDİ SIRA TEKERLEKLERİ HAREKETE GEÇİRMEKTE..
İŞTE TAM PROGRAMA GÖRE.. BURADA!
DEMİR ADAMI SARACAK BİR AZ ÖRENE DEK.!
..BELKİ DÜNYAYI DA ELE GEÇİRMEME YARAR!
BİR DÜĞMEYE DOKUNUŞLA ODAYI PARLAK BİR IŞIK DOLDURUR..
..VE ŞİMDİ BU SAYIMIZIN ESRARENGİZ DÜZENBAZINI BİR YANA BIRAKIP

..ORDUDAKİ KAOS'A DÖNELİM!
TANKI HAREKETE GEÇİRİN! SİLAHLARINIZI HAZIRLAYIN!
SİZ ORADAKİLER GERİ ÇEKİLİN! BOMBA EKİBİ ARAŞTIRINCAYA KADAR KİMSE YAKLAŞMASIN!
BUNU ÇOKTAN YAPMALILARDI ASKER..
..ÇÜNKİ ASLA BUNU YAPMA ŞANSLARI OLMIYACAK..
KRA-SHTOOM
OH! TANRIM! GÜDÜMLÜ ROKET DEĞİL! BU BİR KAPSÜL!
.VE İÇİNDEN BİRŞEY ÇIKTI!
NE OLDUĞUNU BİLMİYORUM..DUMANDAN GÖREMİYORUM..
AMA HAYATTA OLDUĞUM SÜRECE..
ATEŞ ETMEMİ ENGELLEMİYECEK!
PTOW!
BADOOM!
TÜM BİRLİKLER.. ATEŞ!

ATEŞ!..
MERMİLERİN CANSIZ MAVİ BEDENİNE ÇARPMASIYLA KIZGINLIKTAN BAŞKA BİRŞEY HİSSETMEYEN MEKANİK KUDRETE ATEŞ DİN.. BOMBARDIMANA TUTUN..
ELİNİZDEN GELENİ YAPIN - YOKSA SONUNUZ GELİR
..BU-BU ŞEY HALA GELİYOR! GODZİLLA GİBİ MERMİLERİMİZİ GERİ PÜSKÜRTÜYOR..
ONU HİÇBİRŞEY DURDURAMIYOR HİÇBİRŞEY!
SONUNDA MESELE OLMAYACAK..
ÇÜNKİ ÖZÜTÜLÜ ISINLARIN DAĞLAYICI ISISI SİLAHLARINIZI PARAMPARÇA EDİCEK..
İLERLEYEN DEV GÜÇ SİZDEN KURTULACAK..
ORDU ŞAŞKINLIKLA DONAR KALIR..
..VE DEV İLERİDEKİ IŞIKLAR SAÇAN BİNAYA DOĞRU YAVAŞ, EMİN ADIMLARLA İLERLER..

O ESNADA BİRAZ İLERİDE..
SENATÖR HAWK İLE OLAN RANDEVUMDAN ÖNCE ÜZERİMİ DEĞİŞTİRMEYE YETECEK VAKTİM VAR.. ..SAKİN OLMAM GEREKTİĞİNİ UNUTMAMALIYIM..TONY STARK'I ASMAYA ÇALIŞAN HER KİMSE EV ÖDEVİNİ YAPACAK. ELİMDE İYİ KAĞIT OLMADIĞINI MUHTEMELEN BİLİYORDUR...
DÜZENE BAŞKALDIRANLARI SİNDİRME AVINA HOŞGELDİN, TONY!
AMA TAM O SIRADA ALTIN İNTİKAMCI ÇIĞLIKLARLA İRKİLİR..
NELER OLUYOR? BU İNSANLAR ÖLÜMDEN KAÇIYOR GİBİ..AMA NEDEN?
DUR! YERİN SARSILDIĞINI HİSSEDİYORUM..
YERYÜZÜNÜ SARSABİLECEK TEK ŞEY BİLİYORUM!
..VE; YANILMIŞ OLMAK İÇİN YALVARIRIM; ÇÜNKÜ TÜM GÜCÜM, ZIRHIMIN TÜM KUDRETİYLE..
..DEMİR ADAM BİLE ONUNLA YÜZYÜZE GELMEKTEN KORKAR!
ULTIMO!
O YENİDEN HAYATTA!
MAVİ DEV DURUR GÖZLERİNİ YENİ GELENE DİKER.
DURUYOR.. SANKİ DÜŞÜNÜYOR! AMA İMKANSIZ! ULTİMO MANDARİN'İN EMİRLERİNİ YERİNE GETİRMEK İÇİN YARATILDI.
..VE MANDARİN ÖLDÜ...
AMA ÖYLEYSE BU NEŞELİ JİM'İ DAĞLARIN ALTINDAN KİM BULUP ÇIKARDI! VE ŞİMDİ ONU KİM KONTROL EDİYOR!
* T. OF SUS 77-78

BELKİ DE KİMSE ULTIMO'YU KONTROL ETMIYOR! BELKİ..
YO! BUNU UNUT DEMİR KAFA.. UFAK BIR IŞIK BELİRDİ..
..VE NEON HARFLERLE YAZILIYOR! BIRI SENIN WASHINGTON'A GELMENİ İSTEDİ.. VE BURAYA VARDIĞINDA ULTIMO-YU KARŞINDA HAZIR BULMANI SAĞLADI..
ZAP!
VE İŞTE SORU.. ULTIMO_İÇİN HAZIR MIYIM?
İKİ GERİ PÜSKÜRTÜLÜMÜ DE KULLANDIM, GÖZÜNÜ BİLE KIRPMADI!
KAVGAMIZ CADDELERE ZARAR VERİYOR.. ONU UZAĞA GÖTÜRMELİYİM..
...ONU DEVLETE AIT BIR YERE ZARAR VERMIYECEĞIMIZDEN EMIN OLARAK SAVAŞABILECEĞIM AÇIK BIR ALANA GÖTÜRMELIYIM!
YAKLAŞIYOR! ULTIMO DÜŞÜNCEMİ PAYLAŞMIYACAKTIR..
..AMA EN AZINDAN SALDIRIYA GEÇMEM İÇİN..
·DÖNDÜ!

DÜŞ, YÜRÜYEN KARABASAN
AMA ULTİMO DÜŞMEZ BİRAZ SENDELER..
POLİS! BELKİ ONLAR..
NE YAPABİLİRLER? EĞER DEMİR ADAM DURDURAMAZSA..?
BARIŞI KORUYAN GÜÇLER AYNI GÜN BAŞARISIZLIKLA SONUÇLANAN EYLEMLERİNİ TEKRARLARLAR..
..ALTIN İNTİKAMCIYA HAZIRLANMASI İÇİN BİR KAÇ DEĞERLİ SANİYE KAZANDIRABİLMEK İÇİN..
GERİ PÜSKÜRTÜCÜLER! ULTİMONUN ONDAN ETKİLENMİYECEĞİNİ BİLİYORDUM..AMA ŞİMDİ SIRTINI WASHINGTON ANITINA DAYADI..
..EĞER SÜRATLE ATEŞ EDEBİLİRSEM..
LABORATUARDA GELİŞTİRDİĞİMDEN DAHA ÖLÜMCÜL BİR ETKİ YARATABİLİRİM!

..VE ONU ANİTA YAPIŞTIRABİLİRİM!
ZTRAK
AMA İYİ TASARLANAN PLANLAR..
OH, YO! KENDİ GÜCÜMÜ UNUTTUM! GERİ PÜSKÜRTÜCÜLERİM ULTIMO'NUN SÜPER YOĞUN, SERT VUCUDUNU BÖYLE BİR GÜÇLE ANITA FIRLATTI! YAPI BÖYLE BİR TİTREŞİME DAYANAMAZ!
YO! BAKIN. DİKKAT!
TEPESİ DÜŞÜYOR! HALKIN TAM ÜSTÜNDE!

TEK İHTİMAL! AMA BÜTÜN GÜCÜMÜ SARFETMEM GEREKİYOR!
POZİSYONUMU ALMALI, AYAK JETLERİMİ DÜŞÜŞ YÖNÜNE ÇEVİRMELİYİM!
.. VE SAHİP OLDUĞUM GÜÇLERE GÜVENMELİYİM!
BAŞARDI! DEMİR ADAM BAŞARDI!
BAŞARACAĞINA İNANDIĞIMI SÖYLİYEMEM.. AMA MEMNUNUM..
VE KALABALIK MUTLULUK ÇIĞLIKLARI ATARKEN..
..KIZGIN DEMİR ADAM ULTİMO'YA SALDIRIR..
BENİ YORDU! GERİ PÜSKÜRTÜCÜLERİM ZAYIFLIYOR! ŞARJ ETMELİYİM, YOKSA..
..YOKSA NE? BEN GİDERKEN ULTİMO İLE KİM İLGİLENECEK?
KİMSE! ORDU YETERİNCE KUVVETLİ SİLAH GETİRMEMİŞ!
HERŞEY BANA BAĞLI!
SALLANMAYIN BECERİKSİZLER!
BİZ SEYİRCİ KALIRKEN ŞU İNTİKAMCI TÜM ISIYI ÇEKİYOR!
WİETNAMDA BUNU ÖĞRENMEDİNİZ DEĞİLMİ?
..BÖYLE OLMAMALIYDI!

BİZİ FARKET-MEDİ BİLE!
YENİDEN DE-MİR KAFAYA SALDIRIYOR!
VE GÖZ-LERİ PAR-LIYOR!
ULTIMO.
SHOOSH
MANDARIN TARAFINDAN YARATILDI. İNANILMAYACAK DENLİ GÜÇLÜ..
AMACI EMİRLERİ TAM OLARAK YE-RİNE GETİRMEK.
YOKEDE-REK..
DÜŞÜNME-DEN İTAAT EDİP..
..EFEN-DİSİNİN İSTEKLE-RİNİ YERİ-NE GETİ-RİR.
EFENDİSİ İSE SİNSİ SARI PENÇE TARAFIN-DAN ÖLDÜRÜLMÜŞ-TÜR..(*)
..AMA ULTIMO HALA YAŞA-MAKTA..
..VE YOKET-MEKTEDİR..
(*)D.A.
BEN.. DÜŞÜNEMİ-YORUM..GÖĞ-SÜM SANKİ.. YANIYOR..
DOĞDUĞU ANDAN İTİ-BAREN "BOYUN EĞEN" BU YARATIĞIN GÖZLER ZEVK PIRILTILARIYLA IŞILDAMAKTADIR..

VE TÜM BUNLAR GELECEK SAYI İÇİN İLGİNİZİ ÇEKMEYE YETMEDİYSE ŞÖYLE BİR BAŞLIĞA NE DERSİNİZ?

ONU YALNIZCA BİR DOST KURTARABİLİR!

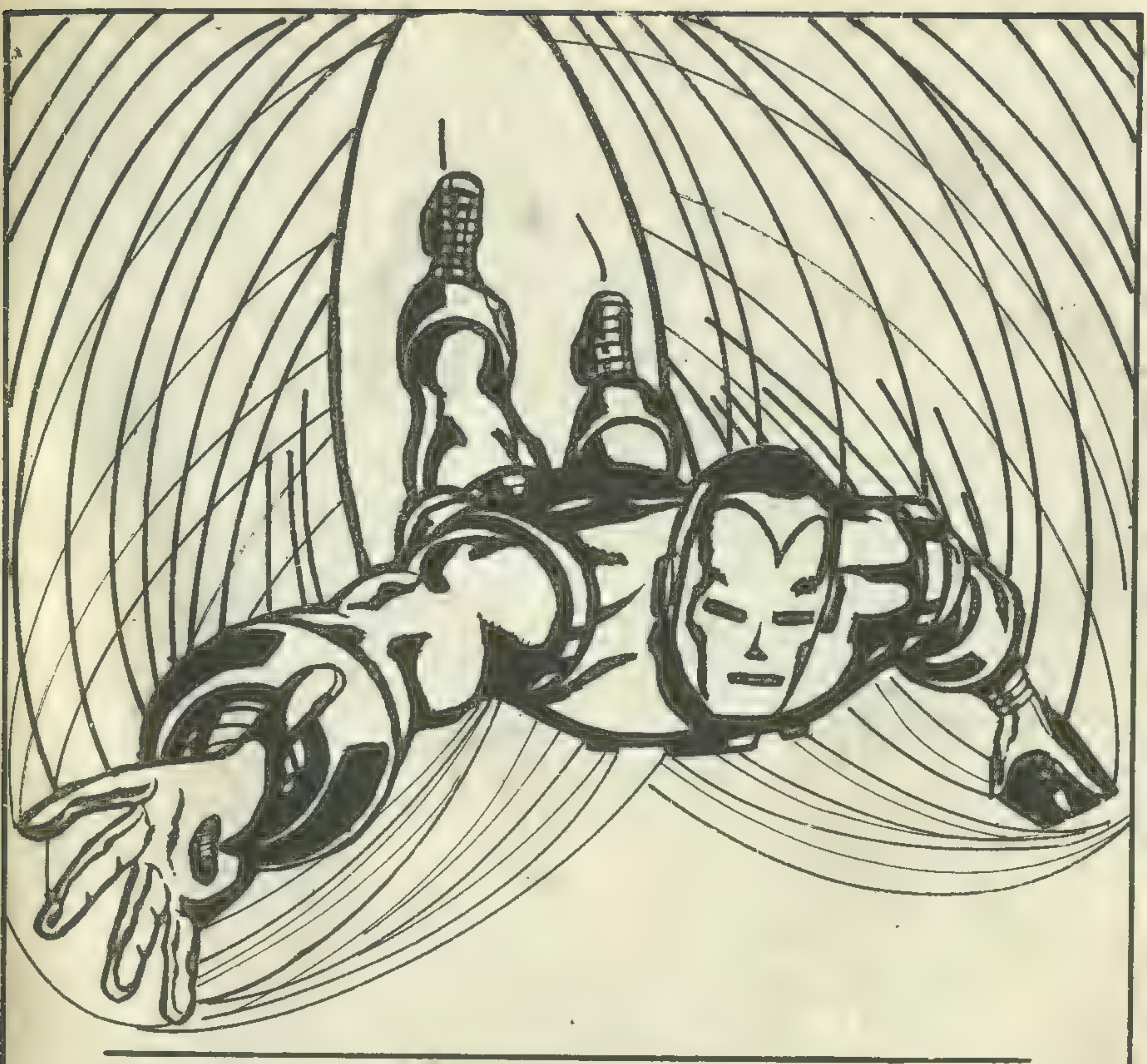

DEMİR ADAM

SAYI: 96

Olağanüstü bir mucit olan milyoner sanayici TONY STARK kendisine güneş enerjisiyle çalışan demir bir zırh yaptı ve dünyanın en büyük savaşan insan silahı haline geldi: DEMİR ADAM

Stan Lee PRESENTS: THE INVINCIBLE IRON MAN™

ONU YALNIZCA BİR DOST KURTARABİLİR!

Demir Adam No:96 Copyright (c) 1976 by MARVEL COMICS GROUP, Marvel Entertainment Group, INC Copyright (c) 1989. Bu dizinin Türkiye'de ve Türkçe konuşulan ülkelerde kitap ve dergi olarak yayın hakkı Alfa Yayıncılık Ltd Şti'ne verilmiştir.

..ŞIMDI!
İŞTE BAŞKANIN HELİKOPTERİ.. DEMİR KAFA ONU GEREĞİNDEN FAZLA GECİKTİRDİ..
..BEKLEYEBİLİRİZ..
ANİDEN ORTAYA ÇIKAN ŞU MAVİ ŞEY DE NE?
BİR ÇEŞİT JET UÇAĞI! MARKASINI GÖREMİYORUM.. AMA PİLOT ÇILDIRMIŞ OLMALI..
YO! ULTIMO'YU HEDEFİNDEN.. VE DEMİR ADAM'DAN UZAKLAŞTIRABILDİ..
..BİR SİVRİSİNEĞİN FİLİ KIZDIRMASI GİBİ..
VE BU SİVRİSİNEK SOKMAKTADIR..
BAŞARDI! ÇİRKİN MAVİ DEV, DERİSİNDEKİ ACIYI HİSSETTİ!
..BU KAYNAK DAİRE ÇİZEREK ONUN ARKASINA DOĞRU ALÇALIR..
DEMİR ADAM!
BEN.. DUYABİLİYORUM AM GÜÇSÜZ
KORKMA, ESKİ DOSTUM! İRİ DÜŞMANIN SALDIRIMIN SONUCUNU ANALİZ EDİYOR..
.. YA DA SENİ KURTARMAKTAN BAŞKA ONA ZARAR VERMİYECEĞİMİ ANLADI..
ŞİMDİ SAKİN OL BAYIM! GEMİYE GİDİYORUZ..

GODZILLA'YI TAKLIT EDEREK KONUŞAN.. YALNIZCA.. BIR KIŞI VARDIR..
SUS BAYIM! KONUŞMAMALISIN!..
BIRAKTA UÇAĞA KADAR SENI TAŞIYIM!
..SONRA BEN ŞU CANAVARDAN KAÇMAK IÇIN UÇAĞI KULLANIRKEN SEN DE DINLENEBILIRSIN..
SENIN VE BAY STARK'IN EMNIYETI YENIDEN BAŞLICA GÖREVIM OLDU!
..VE JASPER SITWELL, SHIELD TEMSILCISI, GÜVENI ASLA BOŞA ÇIKARMAZ...(*)
(*)SUSPENSE 95 D.A
SITWELL! FURRY ILE TEMASA GEÇ!.. ULTIMO-YU ANCAK.. NÜKLEER GÜÇ DURDURABILIR..
YAPAMAM BAYIM.. TÜM BÖLGE KARARTMADAN ETKILENDI..
..GÜVENLIK SISTEMLERI ETKISIZ HALE GELINCE, SHIELD IMDADA YETIŞTI...
..VE YENI TAKVIYE GÜÇLER HAZIRLANINCAYA DEK SIZE BEN YARDIM EDECEĞIM...
HMM.. IZLEYICIMIZIN HIZINI HAFIFE ALDIM GALIBA...
..KALKIŞIMIZA YETIŞTI! KAPIYI KAPAMAYA VAKIT YOK, EN IYISI ONDAN VAZGEÇIP...
...KAPISIZ GITMEK!
JETLER GÜRLER.. YAKICILAR KORKUNÇ BIR SES ÇIKARIR VE SHIELD'IN SÜSLÜ UÇAĞI HAVALANIR...
BIZI IZLIYOR EFENDIM... BIZE ÖYLE KIZDI KI BEYAZ SARAYI UNUTTU!..
AMA NIHAYET BAŞDÖNMESININ ÜSTESINDEN GELIR...
..GÖĞSÜNDEN YAYILAN ATEŞE YOL VERIRKEN BU SABAH IKI YÜZ MIL UZAKTAYKEN, ŞIMDI BURADA OLDUĞUNU DÜŞÜNÜR.

..NEW YORK'TAKİ STARK ENTERNASYONELİ-
ÇALIŞMAK İÇİN ÇOK GÜZEL BİR GÜN!
EVET BAYIM, KİMLİĞİNİZ?
OH, ÖZÜR DİLERİM DEDEKTİF O'BRİEN!. BİR SORUN MU VAR?
YALNIZCA RUTİN BİR ARAŞTIRMA! DAHASI IKİMİZDE PATRONUN, BAY STARK'IN SAKLIYACAK ŞEYİ OLMADIĞINI BİLİYORUZ...
AMA İÇERDE MICHEAL O'BRIEN FABRİKA KORİDORLARINDA YÜRÜMEKTEDİR...
HARRY KEY'E RASTLAMAM ÇOK İYİ OLDU. (*)
GÜNKİ STARK'IN KASASINDAN ÇALDIĞI PLANLAR OLMADAN...
*D.A 92
..ANA KOMPLEKSE GİRDİĞİMDE ASKERLERE YASAK OLAN BÖLGEYİ BULDUM..
VE DÜŞÜNCEMİN DOĞRULUĞUNU KANITLAYACAK BİR TELEFON KONUŞMASI YETERDİ...
..HÜKÜMET İÇİN HAZIRLANAN BİLGİSAYAR SİSTEMLERİNİN BULUNDUĞU FABRİKAYA GİRMEYE YETKİM YOK...
TERLEMENİN NEDENİ BU DEĞİL Mİ MICHEAL O'BRIEN? GÜNKİ KANUN GÖREVLİSİ OLARAK HAYATINDA İLK KEZ...
..UYMAYA YEMİN ETTİĞİN YASALARI ÇİĞNİYORSUN..
AMA DEVAM EDİP DOĞRULUĞUNA KALBEN İNANDIĞIM ŞEYLERİ UNUTMAMALIYIM...
KANUN BAY STARK'IN, KARDEŞİN KEVİN'İ ÖLDÜRMESİNE İZİN VERDİ...
..VE EĞER YASA ADALETİ SAĞLIYAMAZSA ADALETİ...AZİZLER ADINA MICHEAL O'BRIEN SAĞLIYACAK!
VE S.I'NIN KAPILARI ARKASINDA PARK ETMİŞ ARABADA...
O'BRIEN KAPILARDAN GEÇTİĞİNDEN EMİN OLMAMI SÖYLEDİ!
..AMA BİRİ, KÜÇÜK BİR GERÇEĞİ İHMAL ETTİ..
..STARK'IN FABRİKASINA GİRMEKLE YASALARI ÇİĞNEDİ.. VE AYNI SUÇUN BANA DA YÜKLENMESİNİ SAĞLADI...
AYNI YERDE DÖNÜP DURUYORSUN O'BRIEN! HIRSIZLAR ŞEREFLİ OLAMAZ...

CONTINUED AFTER NEXT PAGE

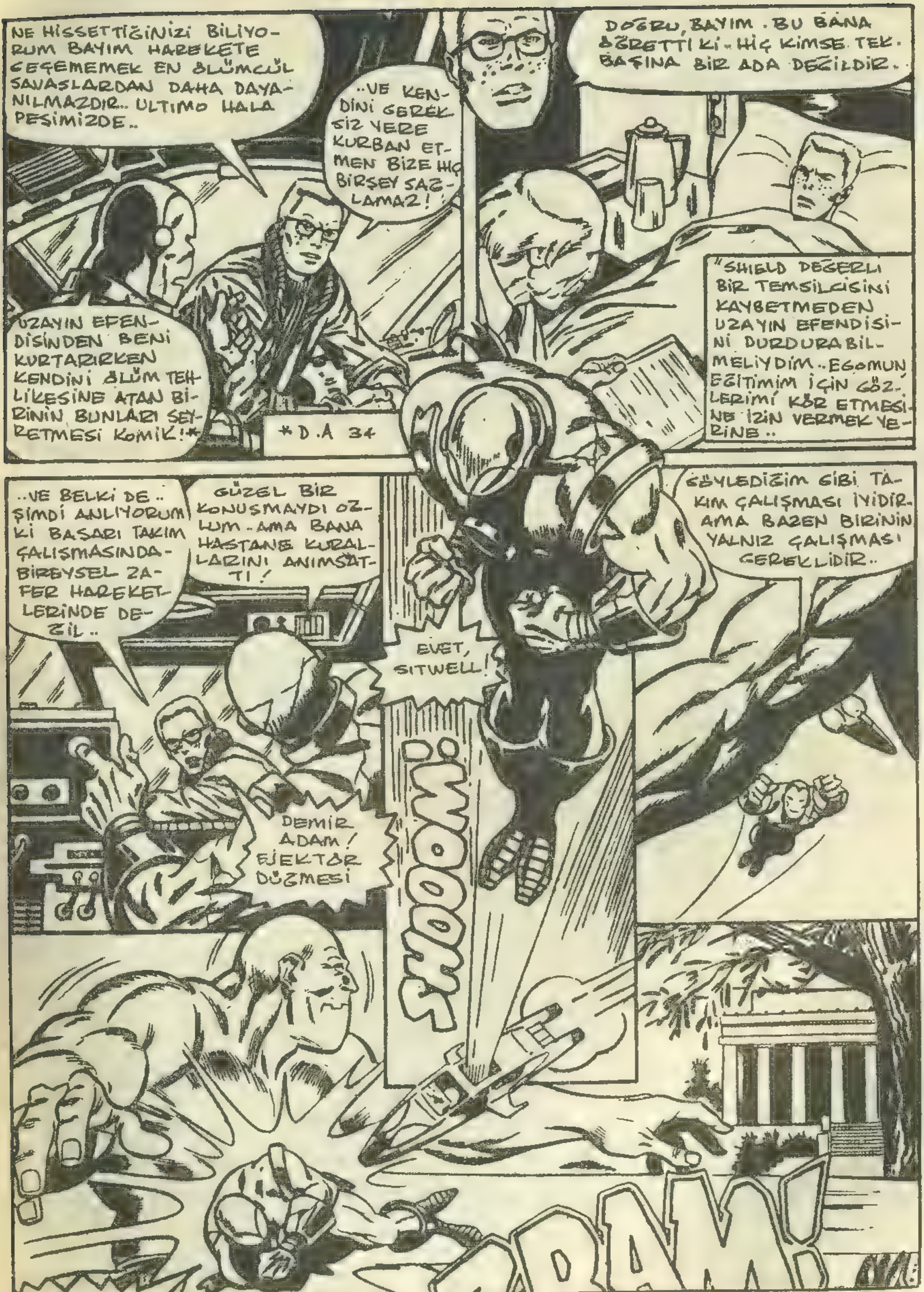

NE HİSSETTİĞİNİZİ BİLİYORUM BAYIM HAREKETE GEÇEMEMEK EN ÖLÜMCÜL SAVAŞLARDAN DAHA DAYANILMAZDIR.. ULTIMO HALA PEŞİMİZDE..
..VE KENDİNİ GEREKSİZ YERE KURBAN ETMEN BİZE HİÇ BİRŞEY SAĞLAMAZ!
UZAYIN EFENDİSİNDEN BENİ KURTARIRKEN KENDİNİ ÖLÜM TEHLİKESİNE ATAN BİRİNİN BUNLARI SEYRETMESİ KOMİK!*
*D.A 34
DOĞRU, BAYIM. BU BANA ÖĞRETTİ Kİ- HİÇ KİMSE TEK BAŞINA BİR ADA DEĞİLDİR.
"SHIELD DEĞERLİ BİR TEMSİLCİSİNİ KAYBETMEDEN UZAYIN EFENDİSİNİ DURDURABİLMELİYDİM.. EGOMUN EĞİTİMİM İÇİN GÖZLERİMİ KÖR ETMESİNE İZİN VERMEK YERİNE..
..VE BELKİ DE.. ŞİMDİ ANLIYORUM Kİ BAŞARI TAKIM ÇALIŞMASINDA- BİREYSEL ZAFER HAREKETLERİNDE DEĞİL..
GÜZEL BİR KONUŞMAYDI OZLUM- AMA BANA HASTANE KURALLARINI ANIMSATTI!
SÖYLEDİĞİM GİBİ TAKIM ÇALIŞMASI İYİDİR- AMA BAZEN BİRİNİN YALNIZ ÇALIŞMASI GEREKLİDİR..
EVET, SITWELL!
DEMİR ADAM! EJEKTÖR DÜĞMESİ
WOOOOSH!
BAM!

KİMİ KANDIRIYORUM? UÇAKTA ŞARJ ETTİĞİMDE.. ZIRHIM YENİDEN GÜÇ BULDU..
ZZAT
.. AMA İÇİNDEKİ ADAM KENDİNİ HALÂ TÜKENMİŞ ACILARDAN YORULMUŞ HİSSEDİYOR...
ONU YAKALAYIN!
NEREDEYSE.. YO BUNU DÜŞÜNMEMELİYDİM BİLE!
WHAMM!
ORDU VE DEMİR KAFA İÇİN TANRIYA ŞÜKÜRLER OLSUN!
ULTIMO'YU ARALARINA ALDILAR!
O ESNADA..
HAYVAN YENİDEN AYAZA KALKTI, JON! HİÇBİRŞEY ONU DURDURAMAYACAK.
SENATÖR HELİKOPTER BEKLİYOR!
SİZ HARİÇ HERKES BİNAYI TERKETTİ! ACELE EDİN!
JON, ANLIYOR MUSUN?
...CANAVARIN ORTAYA ÇIKMASIYLA STOP EDEN İLETİŞİM ARAÇLARI VE OTOMATİK GÜVENLİK ARAÇLARI STARK TARAFINDAN YAPILDI...
BU KARMAŞA BİTTİĞİNDE TONY STARK'I MAHKEMEYE DAVET EDECEĞİM!
EVET EFENDİM.. LÜTFEN TAKİP EDİN!

SENATÖR ANDREW JACKSON HAWK MİLYONER İCATÇI, STARK'IN GİZLİ YOLLARINDA İLERLERKEN, YÖNETİCİ SEKRETER KRISSY'DE ORADADIR..
WASHINGTON'DAN GELEN TELEFON TONY'NİN BAŞINA SORUN AÇMIŞ OLMALI.. S.I'NIN NEYE İHTİYACI VAR? PATENTLERİMİZ MAHKEME SALONLARINDA YARGILANIRKEN..
NE..! GÜVENLİKTEKİ ÇOCUKLARIN MAAŞLARINI HAKETMELERİ İÇİN FIRSAT..
DAVETSİZ MİSAFİRİMİZİ GÖZDEN KAÇIRMAMALIYIM.. BU RAKİPLERİMİZİN BAŞARISINI ÖĞRENMEK İÇİN.. İYİ BİR FIRSAT OLABİLİR!
AMA GÜVENLİĞİN BURAYA GELMESİ BİRKAÇ DAKİKAYI BULUR.. ONU BEN GÖZALTINDA TUTMALIYIM...
..VE BUNU YAPARKEN ÖLMEMELİYİM...
BURAYA DAHA ÖNCE HİÇ GİRMEMİŞTİM! TONY BURAYI YASAK BÖLGE İLAN ETMİŞTİ..
AMA BU "UYURGEZER" NEREYE GİTTİĞİNİ BİLİYOR GİBİ.. HİÇ TEREDDÜT ETMİYOR!
KİM VE NEYİN PEŞİNDE?
FABRİKANIN BAŞKA BİR YERİNDE YALNIZCA BİR DAKİKA ÖNCE..
ALARM! D BÖLÜMÜ!
FABRİKA'NIN ÖTE YANINDA..
KAHVE MOLAMIZ BİTTİ!
VE YILDIZIMIZI UNUTMAYALIM DİYE...
ULTIMO, BU SON DARBEYİ GÖZÜNÜ BİLE KIRPMADAN KARŞILADI! AMA AMACIMA ULAŞTIM!
BEYAZ SARANI, KALABALIĞI VE SITWELL'I BİR KEZ DAHA UNUTTU!

DEMİR ADAM ŞU AYGIRINI ENGELLİYOR!
..AMA NE KADAR?
İNTİKAMCI'DA BİR ŞEYLER VAR.. KENDİNE GEL-DİZİNDE GÖZLE-RİNDE ACI VAR-DI!. SANKİ İNA-NILMAZ BİR ACI ÇEKİYORMUŞ GİBİ!.
BİR SHIELD TEMSİLCİSİ BİLGİYİ OBJEK-TİF OLARAK ALMAK İÇİN HER ŞEYİ FARKEDE-CEK ŞEKİLDE EĞİTİLİR..
AMA..
AMA BEYNİN HAREKETE GEÇ-MEKTEN ÇEKİNİYOR, DEĞİL Mİ, JASPER SITWELL? İSMİ YENİLMEZLİĞİNİ GÖSTEREN DEMİR ADAM'IN İÇİNDE A-SİL KİRİŞİ TAŞI-MASINDAN KORKUYOR-SUN!
GÖZLERİN-DEN ÖĞÜ-TÜCÜ IŞIN-LAR SAÇI-YOR!
ZZRRAK
MERMİLER BU ŞEYİ DURDURAMIYOR! KAHRO-LASI DEMİR ADAM NE-REDE?
BURADA ASKER! YALNIZCA NEFES AL-MAK İÇİN!
GÖĞSÜMDEKİ YAN-GIN, YENİDEN BAŞ-LIYOR!
AMA ŞİMDİ ONU DÜŞÜ-NEMEM! ULTIMO'YA KONSANTRE OLMALIYIM!

".. KIZIL GİN'DE TÜM ÖFKESİYLE ONUNLA TEKBAŞIMA YAPTIĞIM İLK SAVAŞI DÜŞÜNMELİYİM(*)
İNANILMAZ GİBİ! GERİ PÜSKÜRTÜCÜLERİMİ TAM GÜÇLE ONA KARŞI KULLANDIM..
ZAP!
..AMA HİSSETMEDİ BİLE!
*TALES OF SUSPENSE 77-78
GÖZLERİ ÖĞÜTÜCÜ IŞINLAR GİBİ! UÇARAK DEVAMLI EMNİYETİMİ SAĞLIYAMAM!
ONA SALDIRMALIYIM..AMA NASIL?
"VE SONRA ULTIMO'NUN YARATICISI MANDARIN'İN SÖZLERİNİ HATIRLADIM.."
BÖYLECE İNSANLIK İÇİN YENİ BİR ÇAĞ BAŞLIYOR..ULTIMO YAŞIYOR..
..YERYÜZÜNDEKİ EN GÜÇLÜ TEHDİT! MANDARIN TARAFINDAN KONTROL EDİLİP ..VOLKAN GİBİ KAYNAYAN, KABARAN BİR KALPLE HAYAT BULUYOR"
"BEYNİMDE YÜKSELEN BU DÜŞÜNCEYLE ULTIMO'YA TUZAK KURDUM..."
BU VOLKANIN TEPESİNİ YALNIZCA BİRİMİZ CANLI OLARAK TERKEDECEĞİZ..
"ÜMİTSİZ KUMARIM İŞE YARADI! ULTIMO DAYANMA NOKTASINI AŞAN EN KUVVETLİ GÖZ PATLAMASINI YAPTI...
"..JET HIZININ ONA GÜVENLİK SAĞLADIĞI BİR HEDEFE..

"... VE DEV.. KUDRETLİ .. YARA ALMAZ ULTİMO ..
...ONA HAYAT VEREN VOLKANIN KATLİAMINA UĞRADI.
CANAVAR HUZUR YERİNİ BULDU! ULTİMO GERÇEK OLARAK YAŞA-MADIYSA DA.. ŞİMDİ GERÇEKTEN ÖLDÜ..
DEMİR ADAM, ARADIĞI CEVA-BI ANILARIN-DA BULUR-KEN..
BAY STARK'IN LABORATUARI-NIN KİLİDİ GÜÇLÜ BİR ASİT İLE AÇILMIŞ..
ONU KAPIDA KUL-LANAN, BENİM Ü-ZERİMDE DE KUL-LANMAYA İSTEKLİ OLABİLİR.. HMM.. BİRŞEY DUYMUYO-RUM..
BELKİ DE ARADIĞINI BULUP, GİT-MİŞTİR!
THOK!
BUNU HAKETTİN BAYAN! GİZLİCE GİRMEK YETMİ-YORMUŞ GİBİ SALDIRIYI DA LİS-TENE EKLEDİN..
BUNU YAPMA-MA SEBEP OLDU-ĞUN İÇİN.. LANET OLSUN SANA STARK!
MICHEAL O'BRIEN-İN YAPMASI GERE-KEN ŞEY BİRAZ BEKLİYECEK..

..WASHINGTON'DAKİ ZIRHLI İNTİKAMCIYA KATILDIĞIMIZDA BİR GERÇEK ORTAYA ÇIKACAK..
..TÜM GÜÇLE, JETLERLE ULTIMO'YA SALDIRMAK BİLE ONU SADECE ÖFKELENDİRECEK..
..AMA BU ŞANSI KULLANMALIYIM.. İSTEDİĞİM POZİSYONU..
..ALINCAYA DEK ONA SALDIRMALIYIM!
..YALNIZCA BENİM ÜZERİMDE YOĞUNLAŞAN DİKKATİ VE ÖFKESİYLE SAHİBİNİN AMACINI YALANLASA BİLE BENİ İZLEYECEK..
..VE DÜNYANIN MERKEZİNE İNMEYE BENİ ZORLASA BİLE..
GERİ PÜSKÜRTÜCÜLER YERALTINDA TÜNEL AÇIYOR! ACABA ULTIMO İZLİYECEK Mİ?
İZLİYOR! DIŞARIDAN ULAŞAMIYACAĞI KADAR AŞAĞIDA OLDUĞUMU ANLADI..
"..PEŞİMDEN TÜNELE GİRİYOR..GELDİĞİM YERDEN GERİ DÖNMEMİ ENGELLEYECEK..
BİRKEZ DAHA GERÇEK ONA ULAŞTIM! İÇİMİZDEN YALNIZCA BİRİ SAĞ KALACAK..

CONTINUED AFTER NEXT PAGE

BİR SAYIDA ELİMİZDEKİ TÜM YUMURTALARDAN CİVCİV ÇIKARMAK YERİNE, SİZİ MERAKTA BIRAKIP GELECEK SAYI AÇIKLAYACAĞIZ.. ŞİMDİ DEVAM EDELİM..
SITWELL'DEN SHIELD'E!
HİÇBİRŞEY! KARARTMA WASHINGTON İÇİ VE DIŞIYLA TEMAS KURMAMIZI HALA ENGELLİYOR..
AMA SHIELD TEMSİLCİSİ TEPEDEN BİR HABER GETİRDİ.. DEMİR ADAM'A ONBEŞ DAKİKA KAZANDIRACAĞIM..
SONRA ULTIMO'YA KARŞI NÜKLEER DARBE YAPACAĞIM..
BEN..BEN GÖREVİMİ BİLİYORUM..AMA NASIL YAPARIM?
DEMİR ADAM'IN YANINDA SAVAŞTIM! NEREDEYSE ONUN İÇİN ÖLÜYORDUM!
"..ONUN FELAKETİ OLACAK BİR EMRİ NASIL YERİNE GETİRİRİM?"
ŞİMDİ! SON BİR GÜÇ PATLAMASI AMA TÜNELİN DUVARLARI YERİNE ULTIMO'YA!
İNŞALLAH UMDUĞUM GİBİ TEPKİ GÖSTERİR..
GÖSTERDİ! DURDUĞUM YERDEKİ TÜNEL ZEMİNE GÖZ IŞINLARINI ATEŞLİYOR!
ALTIMIZDA VOLKANİK BİR HATA VAR! IŞININ YÜKSELDİĞİNİ, ZIRHIMA İŞLEDİĞİNİ HİSSEDİYORUM.

ULTIMO.. HİSSETMEMELİ! ANLADIĞINDA İŞ İŞTEN GEÇİNCEYE DEK ONU OYALAMALIYIM!
F-TAMM!
ŞİMDİ! BAŞLIYOR.. DUVARLAR KABARMAYA BAŞLADI!
ULTIMO ISIYI FARKETTİ.. ŞİMDİ ONU YALNIZCA HIZ KURTARABİLİR.. BU DA ZIRHIMLA ONDAN ÜSTÜN OLDUĞUM BİR ŞEY!
..İRİ CÜSSESİ.. SÜPER GÜCÜNE RAĞMEN.. KENDİNİ KURTARMAK İÇİN YETERİNCE HIZLI DEĞİL!
ULTIMO'NUN ALTINDAKİ DERİNLİKLERDEN KÜL.. KESKİN DUMAN.. VE ERİMİŞ KAYALAR YÜKSELİR..
..DEMİR ADAM İSE JETLERİNİ TAM GÜÇLE ÇALIŞTIRARAK YÜZEYE ÇIKMAK İÇİN ORAYI TERKETMİŞTİR..

..ÇÜNKİ HİÇBİRŞEY O CEHENNEMDEN SAĞ ÇIKAMAZDI!
VE BİRKAÇ SANİYE SONRA..
PATLAMA.. BENİ DIŞARI FIRLATTI!
ULTIMO YOK OLDU!
DEMİR ADAM!
BAŞARDIN! İLK PATLAMADAN SONRA KARARTMA KALKTI VE...
YEOWW!
ZIRH.. ISINDI SITWELL! VOLKANİK PATLAMA NUFUZ EDEMEDİ AMA..
AMA ZIRHININ DIŞ ISISINI YÜKSELTTİ! DAHA FAZLA KONUŞMA BAYIM! ANLADIM VE GEREKLİ OLAN HERŞEYİ YAPACAĞIM!
SPOR CEKETİMLE...

..AYNI ZAMANDA YANGIN SÖNDÜRÜCÜDÜR! HAYDİ BAYIM, YORGUN GÖRÜNÜYORSUN! SENİ UZAĞA..VE DİLEDİĞİN YERE GÖTÜREBİLİRİM..
ŞİMDİ..İSTEDİĞİM TEKŞEY SICAK BİR BANYO..
..VE RAHATSIZ EDİLMEDEN BİR HAFTA UYUMAK!
YERİNDE BİR İSTEK DEMİR KAFA..
..AMA SİZİ DİNLENMEDEN ALIKOYACAK PLANLAR VAR..
BEN..OH, BAŞIM ÇATLIYOR! AMA NE OLDU?
STARK GÜVENLİK POLİSİ, BAYAN, ARKANIZDA YATIYOR..BEBEK GİBİ UYUYORLAR..
KİM?..KİMSİN SEN? NE İSTİYORSUN?
İNTİKAM!..KARDEŞİM KEVİN'İNKİNE KARŞI STARK'IN HAYATINI...
..PATRONUN VE DEMİR ADAM ONU GENÇ YAŞTA ÖLDÜRDÜ..
VE KİM OLDUĞUMA GELİNCE..DEMİR ADAM'IN STARK'IN İCATLARINDAN BİRİ TARAFINDAN YOKEDİLMESİNİ SAĞLIYACAK BİRİ...
DİLEDİĞİN ADI VEREBİLİRSİN BAYAN.
..AMA MUHAFIZ OLACAĞIM! DEMİR ADAM ÖLÜNCEYE DEK!
BU BÖLÜMÜN SONU

TENEKE-KAFA

Sevgili Alfa;

Yayınlarınızdaki yeniliklerden dolayı tüm okuyucularınız adına size teşekkür ederim.Demir Adam'ı yayınlamanızdan oldukça memnun olduğumu bilmenizi isterim.Ayrıca Fan klüb açmanıza da memnun oldum.Yanlız Fan Kulüp üyelerine üye olduklarına dair kart vermenizi önemle rica ediyorum.Bir şey daha Temmuz'da yapacağınızı söylediğiniz resim yaırşması neden zamanın da yapılmadı? Umarım önümüzdeki günlerde bunu yerine getirirsiniz.
Sevgi ve saygılarımla;

Ali AKAN
Ortabağlar Mh.Ergene sk.No:7
BURSA

Sevgili Ali;

Bu sorunun yanıtını bu sayımızda geniş bir şekilde açıkladık.Resimlerini bekliyor, başarılar diliyoruz,Sevgiler.
ALFA

****

Sayın Alfa Yetkilileri;

Ben 15 yaşında bir Demir Adam hayrınıyım.Demir Adam'ı alıp okuyunca çok sevindim. Ayrıca Demir Adam Fan Kulübüne üye olduğum için de memnun oldum.Posta çeki siparişimde tam zamanında elime ulaştı.Size birkaç sorum olacak.1)Yeni Marvel'ler yayınlamayı düşünüyor musunuz?Adlarını verebilirmisiniz? 2) Demir Adam'ı renkli yayınlayacakmısınız? 3)Adresimi bilgisayarınıza kayd edip broşür gönderirmisiniz?
Saygı ve sevgilerimle,

Barış GÜNDOĞAN
1783 sk.No:9 Daire:2
Karşıyaka - İZMİR

Sevgili Barış;

İşte yınıtlarımız:1) Evet, SÜRPRİZ! Onun için veremeyiz. 2)Hazırlıklarımız sürüyor.Umarız pek yakında pırıl pırıl dergiler okuyacaksınız. 3) Evet,gönderdik bile!
Selamlar ALFA

Sayın Alfa;

Ben ve kardeşim İbrahim bir kez daha size yazmanın sevinci içindeyiz.Ama bu defa mektubu fazla uzatmadan size bir kac soru sormak istiyoruz.Biliyorsunuz ki sadece Groo'da daha iki mektubum yayınlandı ve size soracağım soruların henüz yarısı bile değildi bunlar.Hemen sorularima geçiyorum:1)Vestern türünde en çok Judas'ı seviyorum.Bunu yayınlayamaz mısınız?Başka bir deyişle Conan'dan aşağı kalmayacak vesternler yayınlayacakmısınız? 2) Salata dergisine karikatür göndersem yayınlanır mı?Emin olmadığım için hemen göndermiyorum.3) İntikamcılar,Savunucular ve Gizli Savaşlar gibi Marvel Comics dizilerini yayınlayacakmı sınız?Böylelikle hemen hemen bütün Marvel kaharamanlarını okumuş oluruz.yayın hayatınızda başarılar dileriz.

İlhan YILMAZ
Hatipköy No:12 İZMİT

Sevgili kardeşler;

1)Western türü bir projemiz yok.2) Şu anda Salata Cep Dizisi'nde yalnızca çizgi roman yayınlanıyor.Okuyucu köşesi yok.Ama sen yine de gönder.Bu tür bir derginin okuyucu köşesinde bir gün yayınlanabilir.3)Bekleyin ve görün.SÜRPRİZLERİMİZ sizi çok sevindirecek! 4)Hazır Türk yapıtı şu anda yok.Ama hazırlıklarımızı sürdürüyoruz.Pek yakında açıklamalarda bulunacağız.Resimlerinizi yayınladık,umarız beğenirsiniz.
Sevgiler ALFA

****

sevgili Alfa;

Yayınlarınızı 1983 yılın dan beri takip ediyorum.. conan'ı çok beğeniyorum. Son çıkardığınız Demir Adam dergisi de bir harika Size birkaç sorum olacak: Demir Adam'ı devam ettirmeyi düşünüyor musunuz? Sayfa sayısını çoğaltabilir misiniz? Başka Marveller çıkarmayı düşünüyormusunuz? Renkli yayınlar çıkarmayı ne zaman düşünüyorsunuz? Şimdiden teşekkürler.

Serhan ÜRESİN
Köroğlu Cad.no:40

Sevgili Serhan;

Demir Adam'ı devam ettirmeyi düşünüyoruz.Sayfa sayısı yeterli,sürprizlerimiz olacak bekleyin.
ALFA

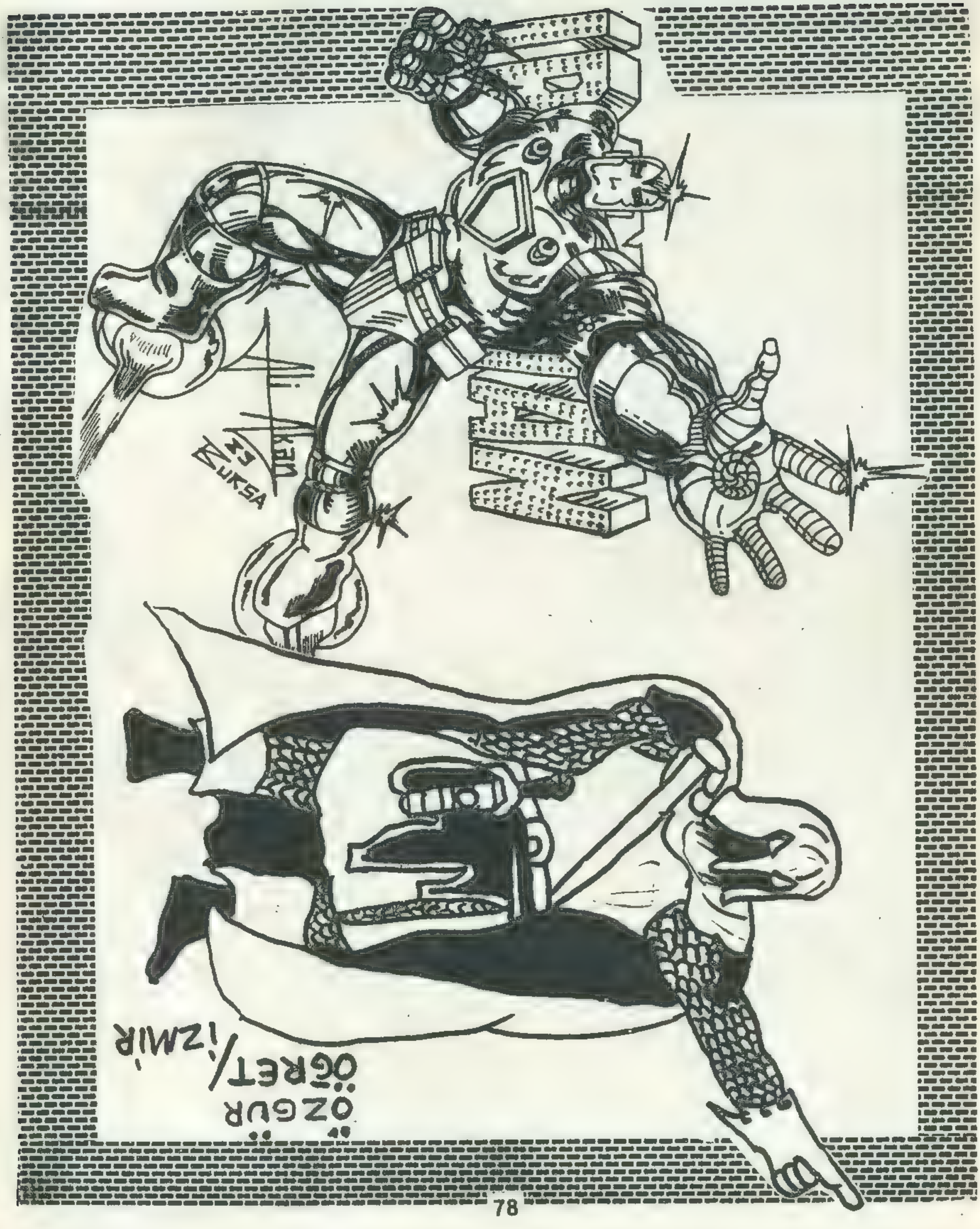
ÖZGÜR
ÖĞRET/İZMİR

SUPER
HEROS

EVET, YAZDAN BERİ BEKLENEN YARIŞMAYI AÇIKLIYORUZ.

Daha öncede Temmuz ayında yayımlanan CONAN SAYI 134'te AÇIKLADIĞIMIZ GİBİ BİR,

"ÇİZGİ ROMAN YARIŞMASI

açıyoruz! Konu: ALFA'nın kahramanlarından, CONAN, KAPTAN AMERİKA, FANTASTİK DÖRTLÜ, DEMİR ADAM ve THOR birini veya birkaçını bir sayfayı geçmeyecek şekilde çizmeniz. Yani TEK SAYFALIK MACERA: çizeceksiniz. Beş dalda açtığımız bu yarışmada BİRİNCİ, İKİNCİ VE ÜÇÜNCÜLER ÖDÜL ALACAK,
BİRİNCİLER RAPİDO TAKIMI,
İKİNCİLER ÇİZİM SETİ,
ÜÇÜNCÜLER GUAJ BOYAMA TAKIMI
kazanacaklar.

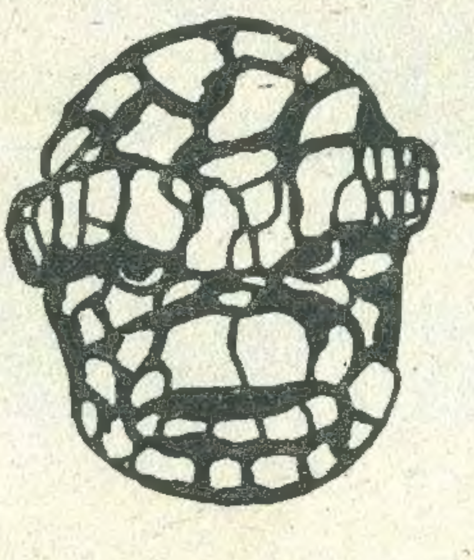

HAYDİ ALIN KALEMLERİNİZİ ELİNİZE,

SENARYO yazıp, KURŞUN KALEM'ini yapın, sonrada bir güzel ÇİNİLEYİN! UNUTMAYIN sayfa ebadınız 11.5×16.5 cm'e indirilecek bir ebatta olmalı. Örneğin, iki misli çalışabilirsiniz. Çalışmanız bitine konuşma balonlarını isterseniz kurşun kalemle, eğer kaligrafinize güveniyorsanız da rapido ile yapabilirsiniz.

Eserlerinizi ÇİZGİ ROMAN YARIŞMASI "ALFA YAYINCILIK LTD. ŞTİ. SULAK ÇEŞME SOK. NO: 10 AYAZPAŞA 80090 İSTANBUL" adresine 31 ARALIK 1989'dan önce geçecek şekilde postalayınız.

VEE UNUTMADAN! KAĞIT DARLIĞI NEDENİYLE YAYININA ARA VERDİĞİMİZ THOR, FANTASTİK DÖRTLÜ ve KAPTAN AMERİKA'nın YAYININA SÜRPRİZ BİR ŞEKİLDE BAŞLIYACAĞIMIZI MÜJDELERİZ!

SELAMLAR ve YARIŞMADA BAŞARILAR.

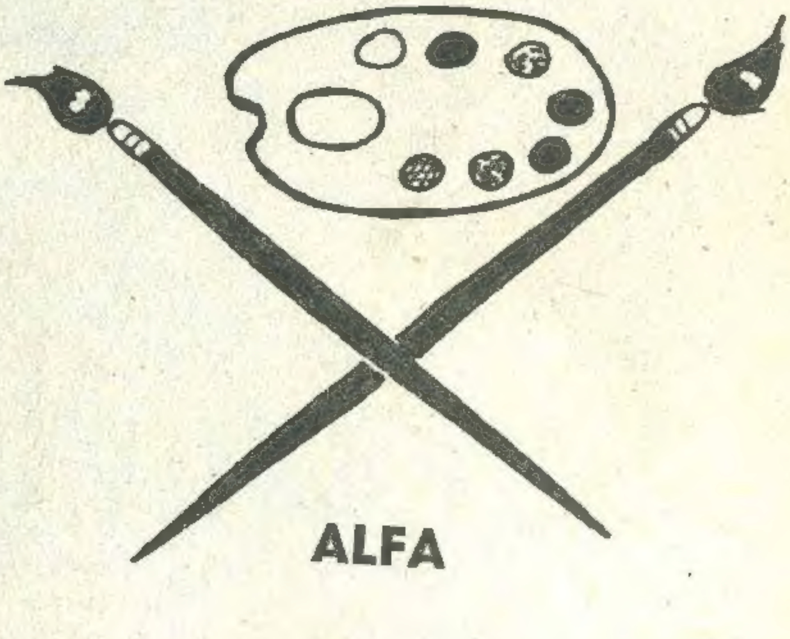

ALFA

DEMİR ADAM
FAN KLUBU

ÜYE 13: İBRAHİM ARSLAN
ADRES:Yavuzlar Mh.477 sk.No:27
KAYSERİ
HOBİ:DEMİR ADAM okumak
OKUL:Çobanoğli Ticaret lisesi

ÜYE 14: ALİ AKAN
ADRES:Ortabağlar Mh.Ergene sk.
No:7 16310 BURSA
HOBİ:Risim,çizgi rom.koll,yüzmek
OKUL: Ertuğrul Gazi Lisesi

ÜYE 15: İBRAHİM YILMAZ
DOĞUM TARİHİ:20.01.1973
ADRES:Hatipköy No:12 İZMİT
HOBİ:Resim ve karikatür çizmek,
çizgi roman okumak,ve koll yap.

ÜYE 16: İLHAN YILMAZ
DOĞUM TARİHİ: 12.05.1975
ADRES:Hatipköy,No:12 İZMİT
HOBİ:Çizgi roman okumak ve
kolleksiyon yapmak

Alfa Yayıncılık ve Pazarlama Limited Şirketi adına Sahibi: M. Turgut Sağıroğlu
Müessese ve Yazıişleri Md.: Gül Feride Sağıroğlu
Yönetim Yeri: Ayazpaşa, Sulakçeşme Sokak, No: 10 Taksim-İstanbul. Tel: 151 63 51-52
Genel Dağıtım Hürriyet Holding A.Ş. Onbeş günde bir çıkar.
Kapak Baskı: Üç-Er Ofset 516 28 48 İç Baskı: Taşangil Ofset 527 58 90

ALFA YAYINLARINDAN
BU AY OKUYACAĞINIZ KİTAPLAR

AYLIK YAYINLAR

* CONAN ALBÜM (Sayı 19)
* VOLKAN SÜPER CİLT (Sayı 1)
* KAPTAN AMERİKA CİLT (Sayı 10)
* FANTASTİK DÖRTLÜ CİLT (Sayı 10)
* TENTEN (Sayı 13)
* ROM CİLT (Sayı 6)
* THOR CİLT (Sayı 9)
* CONAN GRAFİK DİZİSİ (Sayı 2)
* SEVİMLİ ÜÇLÜ (1 ve 2. Sayı bir arada) (Sayı 1)

ONBEŞ GÜNLÜK YAYINLAR

* CONAN SAYI (Sayı 142)
* DEMİR ADAM (Sayı 7)
* SALATA CEP (Sayı 10)
* CONAN SÜPER CİLT (Sayı 64)

HAFTALIK YAYINLAR

* CONAN KOLLEKSİYON (Sayı 123)
* CONAN KOLLEKSİYON (Say